



RESPONSABLE

PROF. DR. JUAN CARLOS GARCÍA  
DIRECTOR GENERAL DE EDUCACIÓN  
SECRETARÍA DE EDUCACIÓN

PROF. DR. JUAN CARLOS GARCÍA  
DIRECTOR GENERAL DE EDUCACIÓN  
SECRETARÍA DE EDUCACIÓN

PROF. DR. JUAN CARLOS GARCÍA  
DIRECTOR GENERAL DE EDUCACIÓN  
SECRETARÍA DE EDUCACIÓN

SECRETARÍA DE EDUCACIÓN



LC-CZ1E-001-2020

"CONTRATACIÓN DE ESTUDIOS Y DISEÑOS PARA LA IMPLANTACIÓN ARQUITECTÓNICA DE LA UNIDAD EDUCATIVA ESTANDARIZADA DEL MILENIO TIPOLOGÍA CENTRAL, CANTÓN SHUSHUFINDI, PROVINCIA DE SUCUMBÍOS".

UNIDAD EDUCATIVA SHUSHUFINDI

CANTÓN SHUSHUFINDI

PROVINCIA SUCUMBÍOS

CONTIENE

BLOQUES, CAMINERÍAS, ESPACIOS VERDES

ESCALA INDICADAS

FECHA 2021

LÁMINA N°

AR-PM - 01

BLAZO MANZANILLA

PLATAFORMAS

ESCALA 1:500

PLAN MASA

SIMBOLOGÍA	
1	BLOQUE ALUMNOS
2	LABORATORIOS
3	ADMINISTRACIÓN
4	ÁREA DEPORTIVA
5	PATIO CINCO
6	BIBLIOTECACOMEDOR
7	ÁREA DE SERVICIO
8	ÁREA VERDE
9	CAMINERÍAS
10	ESTACIONAMIENTO
11	ADAPTAMIENTO Y EMERGENCIA
12	AFECTACIÓN ESTACIONAMIENTO

CALLE SHUARAS (0180)

CALLE PERIMETRAL (0159)

CALLE 11 DE JULIO

(0159)

(0031)



MINISTERIO DE EDUCACIÓN



RESPONSABLE

ING. THERESA LUISA SILVA JARRO  
COORDINADORA GENERAL DE EDUCACIÓN  
DINAMIZADORA DE CONTINUIDAD

ING. JUAN MARTÍN ANGLADE  
DISEÑO: CÓDIGO MUNICIPAL: UCMA-09

ING. MANUEL LUIS DE AYALA PALMISTO  
INGENIERO EN CONSTRUCCIÓN

ING. JUAN MARTÍN ANGLADE  
DISEÑO: CÓDIGO MUNICIPAL: UCMA-09



LCC-CZLE-001-2020

"CONTRATACIÓN DE ESTUDIOS Y DISEÑOS PARA LA IMPLANTACIÓN ARQUITECTÓNICA DE LA UNIDAD EDUCATIVA ESTANDARIZADA DEL MILENIO TIPOLOGÍA MAYOR "SHUSHUFINDI", UBICADA EN EL PARROQUIA SHUSHUFINDI, CANTÓN SHUSHUFINDI, PROVINCIA DE SUCUMBIOS".

UNIDAD EDUCATIVA

UNIDAD EDUCATIVA SHUSHUFINDI

CANTÓN SHUSHUFINDI

PROVINCIA SUCUMBIOS

CONTENIDO

CIRCULACIONES

ESCALA INDICADAS

FECHA 2021

LÁMINA N°

AR-PM - 02

FECHA DE ELABORACIÓN

CALLE SIN NOMBRE

SIMBOLOGÍA

CIRCULACIÓN

ÁREA VERDE

LÍMITE DE PROYECTO

LÍMITE DE PROYECTO

CALLE PERIMETRAL (0159)

CALLE SHUAMAS (0180)

CALLE ROGERIO SANTANA (0173)

CALLE 11 DE JULIO

SEAL (0031)

SEAL (0159)

PLATAFORMAS

PLAN MASA



CALLE PERINHEIRA

CALLE PERINHEIRA

CALLE CUARTA (0063)

CALLE DEL MAESTRO (0067)

CALLE SIN NOMBRE

ÁREA TOTAL DEL LOTE	37610,35 m <sup>2</sup>
ÁREA TOTAL CONSTRUIDA	6953,57 m <sup>2</sup>
ÁREA ÚTIL EN PLANTA BAJA	4826,57 m <sup>2</sup>
ÁREA ÚTIL EN PLANTA ALTA	1350,52 m <sup>2</sup>
ÁREA DE EXTERIORES	18699,51 m <sup>2</sup>

TOTAL ÁREA DEL PROYECTO =	
ÁREA BRUTA PLANTA BAJA +	
ÁREAS EXTERIORES	23719,28 m <sup>2</sup>
COS= ÁREA ÚTIL PLANTA BAJA /	
ÁREA DEL PROYECTO X 100	20,35%
CUS= ÁREA TOTAL ÚTIL / ÁREA	
DEL PROYECTO X 100	26,04%

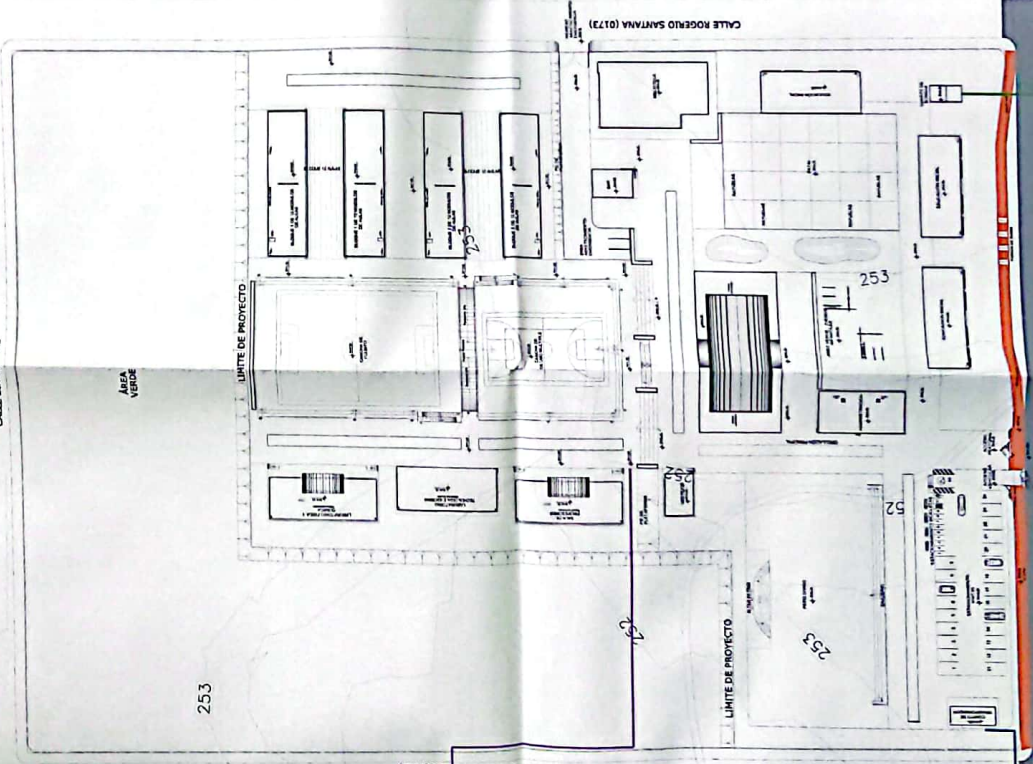

IMPLANTACION GENERAL

ACOMETIDA ELÉCTRICA

CALLE 11 DE JULIO

IMPLANTACION GENERAL

MINISTERIO DE EDUCACIÓN



RESPONSABLES

ING. FRANCISCO GARCÍA PÉREZ, ASESOR  
COORDINADOR DE EDUCACIÓN

ING. FRANCISCO JAVIER AYALA PALACIOS  
INGENIERO CONSULTOR

ESQUEMA DE PROYECTO



LCC-CE-001-2020

"CONTRATACIÓN DE ESTUDIOS Y DISEÑOS PARA LA IMPLANTACIÓN ACORDE A LA TIPOLOGÍA DE LA UNIDAD EDUCATIVA ESTANDARIZADA DEL ALENTO TIPOLOGÍA MAYOR "SHUSHUFINDI", UBICADA EN LA PARROQUIA SHUSHUFINDI, CANTÓN SHUSHUFINDI, PROVINCIA DE SUCUMBIOS".

UNIDAD EDUCATIVA SHUSHUFINDI

SHUSHUFINDI

SUCUMBIOS

IMPLANTACION GENERAL

FECHA

2021

LÁMINA N°

AR - 01

FECHA

2021

LÁMINA N°

AR - 01

FECHA

2021

LÁMINA N°

AR - 01





REPOSICIÓN  
 INGENIERO JAVIER XIMENA PÁZDRO  
 DISEÑO - CODIGO MANIPAL UC-M-199

ING. JAVIER XIMENA PÁZDRO  
 DISEÑO - CODIGO MANIPAL UC-M-199



LEC-02E-001-2020

"CONTRATACIÓN DE ESTUDIOS Y DISEÑOS PARA LA IMPLANTACIÓN ARQUITECTÓNICA DE LA UNIDAD EDUCATIVA ESTADIZADA DEL MUNICIPIO TPOLOGIA MAYOR SHUSHUFINDI, UBICADA EN LA PARROQUIA SHUSHUFINDI, CANTÓN SHUSHUFINDI, PROVINCIA DE SUCUMBIOS".

UNIDAD EDUCATIVA SHUSHUFINDI

CANTÓN SHUSHUFINDI  
 PROVINCIA SUCUMBIOS

IMPLANTACION ESPECIFICA

FECHA 2021  
 LÁMINA Nº AR-02

SECCIONES IMPRIMIR

CALLE SIN NOMBRE

ÁREA VERDE

253

LÍMITE DE PROYECTO

CALLE PERIMETRAL (0159)

CALLE SHUARAS (0180)



252

CALLE ROGERIO SANTANA (0173)

LÍMITE DE PROYECTO

251

CALLE 11 DE JULIO

IMPLANTACION ESPECIFICA  
 ESCALA 1:500

IMPLANTACION ESPECIFICA  
 ESCALA 1:500









RESPONSABLE

PROF. JIMENA CARRERA SILVA JARRIN  
COORDINADORA GENERAL DE EDUCACIÓN BÁSICA

PROF. FRANCISCO JAVIER AYALA PABARGO  
PROF. JUAN MARTÍN ALARCOS  
DISEÑO - COORDINADOR GENERAL DE PROYECTOS

ESCALA DEL PROYECTO



LC-021-001-2020

"CONTRATACIÓN DE ESTUDIOS Y DISEÑOS PARA LA IMPLANTACIÓN ARQUITECTÓNICA DE LA UNIDAD EDUCATIVA ESTANDARIZADA DEL PATRIMONIO INMATERIAL DE LA ZONA MAYA, 'SHUSHUFINDI', UNICADA EN LA PARROQUIA SHUSHUFINDI, CANTÓN SUCUMBIOS".

UNIDAD EDUCATIVA	UNIDAD EDUCATIVA SHUSHUFINDI
CANTÓN	SHUSHUFINDI
PROVINCIA	SUCUMBIOS
CONTINENTE	
ESCALA	INDICADAS
FECHA	2021
LÁMINA N.º	AR - 04
TÍTULO DEL PROYECTO	

PLANTA ALTA GENERAL

CALLE SIN NOMBRE

ÁREA VERDE

253

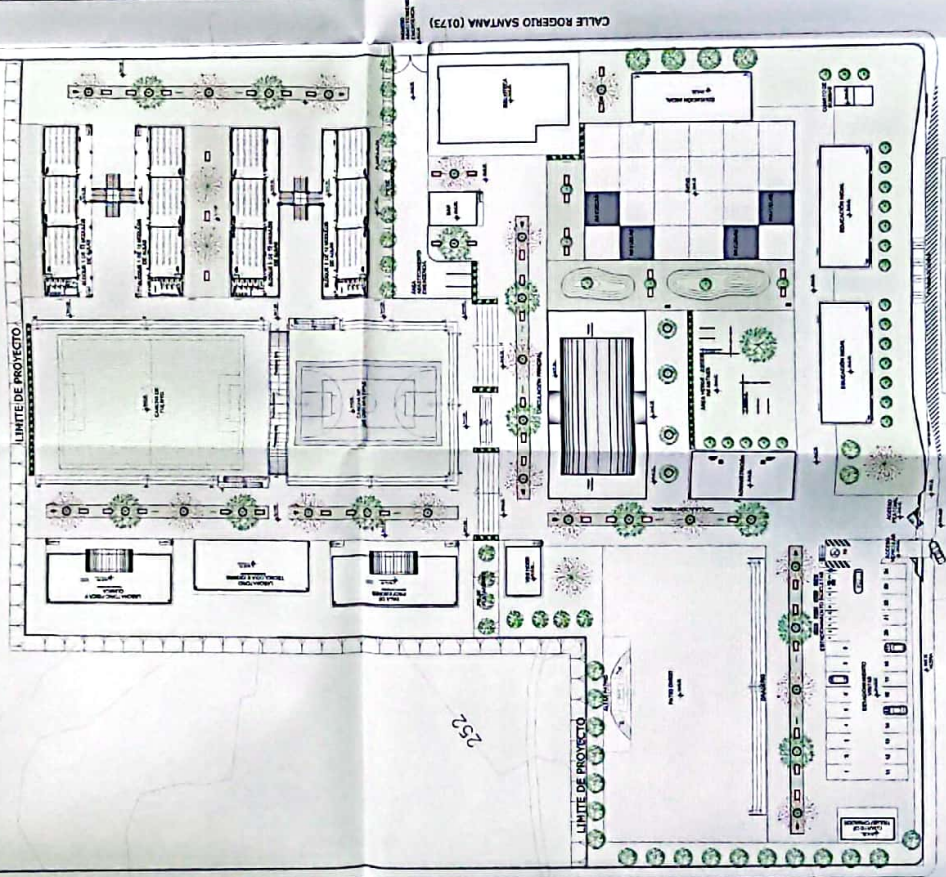

CALLE 11 DE JULIO

PLANTA ALTA GENERAL  
ESCALA 1:500

CALLE SHUARAS (0180)



PLANTA ALTA GENERAL  
ESCALA 1:500









RESPONSABLE:

GOBIERNO DE LA PROVINCIA DE SUCUMBIOS

ING. VERONICA CARRERA SUAREZ  
COORDINADORA GENERAL DE LA EDUCACIÓN

ADMINISTRACIÓN ESCOLAR  
GOBIERNO DE LA PROVINCIA DE SUCUMBIOS

ING. FRANCISCO JAVIER AYALA RAMIRO  
DISEÑO Y DIBUJO

GOBIERNO DE LA PROVINCIA DE SUCUMBIOS

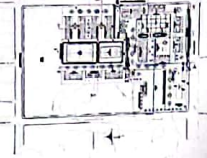

CCC-001-2020

"CONTRATACIÓN DE ESTUDIOS Y DISEÑOS PARA LA IMPLANTACIÓN ARQUITECTÓNICA DE LA UNIDAD EDUCATIVA ESTANDEARZADA DEL MILENIO TIPOLOGÍA MAYOR "SHUSHUFINDI", UBICADA EN LA PARROQUIA SHUSHUFINDI, CANTÓN SHUSHUFINDI, PROVINCIA DE SUCUMBIOS".

UNIDAD EDUCATIVA SHUSHUFINDI

CANTÓN SHUSHUFINDI PROVINCIA SUCUMBIOS

CONTENIDO

FACHADAS GENERALES

ESCALA INDICADAS 2021 AR - 06

SELOS ANEXOS

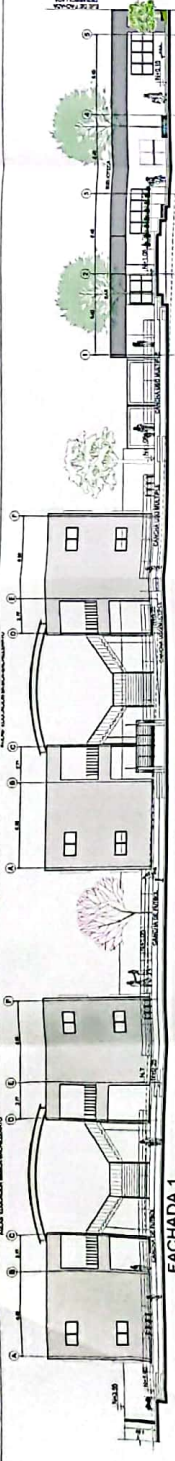

FACHADA 1

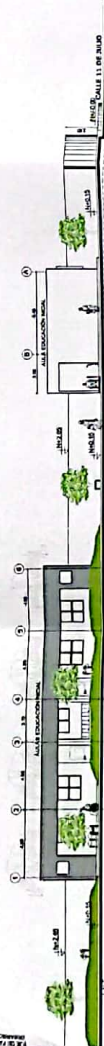

FACHADA 1 DESARROLLADA



FACHADA 2

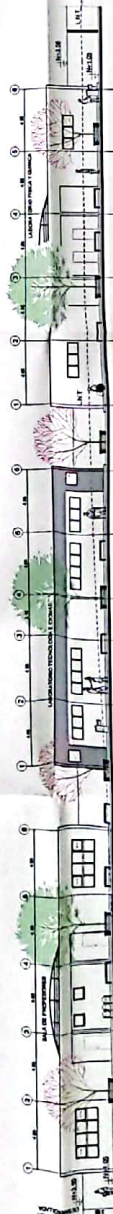

FACHADA 2 DESARROLLADA



FACHADA 3



FACHADA 3 DESARROLLADA





PROYECTO

PROYECTO DE CONSTRUCCIÓN DE LA UNIDAD EDUCATIVA ESTADONARIZADA DE LA PARROQUIA SHUSHUFINI, CANTÓN SHUSHUFINI, PROVINCIA DE SUCUMBIOS

ALCALDESA DEL MUNICIPIO DE SUCUMBIOS  
ALCALDESA DEL MUNICIPIO DE SUCUMBIOS  
ALCALDESA DEL MUNICIPIO DE SUCUMBIOS

NO. BANCO JAVIER PALLA PALMIO

ALCALDESA DEL MUNICIPIO DE SUCUMBIOS

PROYECTO DE CONSTRUCCIÓN DE LA UNIDAD EDUCATIVA ESTADONARIZADA DE LA PARROQUIA SHUSHUFINI, CANTÓN SHUSHUFINI, PROVINCIA DE SUCUMBIOS

ALCALDESA DEL MUNICIPIO DE SUCUMBIOS

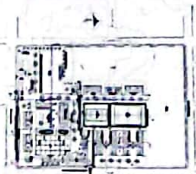

ICC-CZLE-001-2020

"CONTRATACIÓN DE ESTUDIOS Y DISEÑOS PARA LA IMPLANTACIÓN ARQUITECTÓNICA DE LA UNIDAD EDUCATIVA ESTADONARIZADA DE LA PARROQUIA SHUSHUFINI, CANTÓN SHUSHUFINI, PROVINCIA DE SUCUMBIOS"

UNIDAD EDUCATIVA SHUSHUFINI

CANTÓN SHUSHUFINI

PROVINCIA SUCUMBIOS

CANTÓN

PROVINCIA

FACHADAS Y CORTES GENERALES

INDICADOS

2021

AR - 07

TÍTULO GENERAL



FACHADA PRINCIPAL

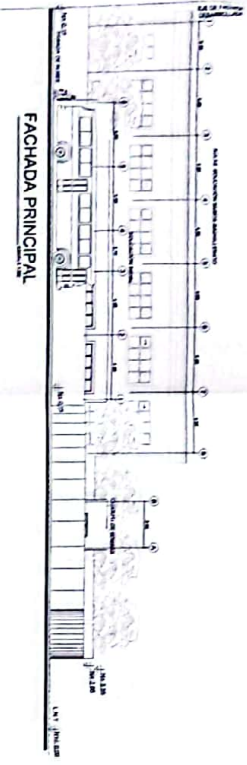

FACHADA PRINCIPAL



FACHADA PRINCIPAL DESARROLLADA

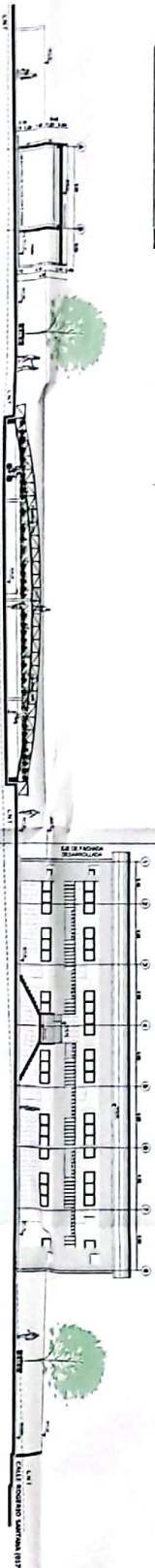

CORTE X-X

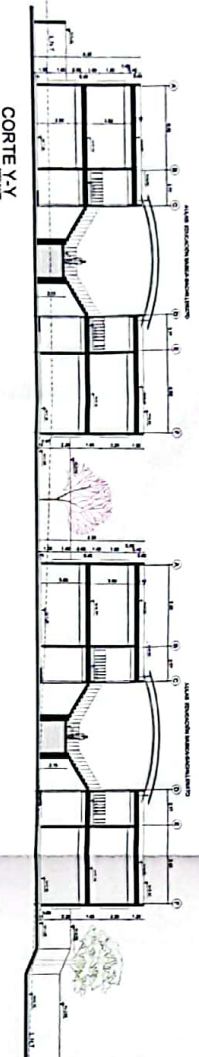

CORTE Y-Y

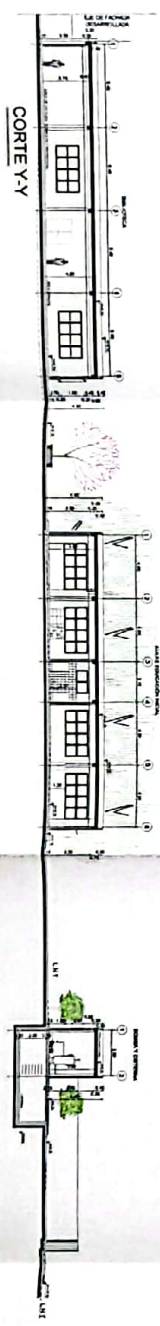

CORTE Y-Y



CORTE Y-Y DESARROLLADA

# FACHADAS Y CORTES GENERALES

ESCALA 1:200





RESPONSABLE

GOBIERNO DE TUCUMÁN  
GOBIERNO DE EDUCACIÓN  
ADMINISTRACIÓN ESCOLAR

PROF. JUAN CARLOS ALVAREZ  
COORDINADOR DE EDUCACIÓN ESCOLAR

PROF. JUAN CARLOS ALVAREZ  
COORDINADOR DE EDUCACIÓN ESCOLAR

PROF. JUAN CARLOS ALVAREZ  
COORDINADOR DE EDUCACIÓN ESCOLAR

PROF. JUAN CARLOS ALVAREZ  
COORDINADOR DE EDUCACIÓN ESCOLAR

PROF. JUAN CARLOS ALVAREZ  
COORDINADOR DE EDUCACIÓN ESCOLAR

PROF. JUAN CARLOS ALVAREZ  
COORDINADOR DE EDUCACIÓN ESCOLAR

PROF. JUAN CARLOS ALVAREZ  
COORDINADOR DE EDUCACIÓN ESCOLAR

PROF. JUAN CARLOS ALVAREZ  
COORDINADOR DE EDUCACIÓN ESCOLAR

PROF. JUAN CARLOS ALVAREZ  
COORDINADOR DE EDUCACIÓN ESCOLAR

PROF. JUAN CARLOS ALVAREZ  
COORDINADOR DE EDUCACIÓN ESCOLAR

PROF. JUAN CARLOS ALVAREZ  
COORDINADOR DE EDUCACIÓN ESCOLAR

PROF. JUAN CARLOS ALVAREZ  
COORDINADOR DE EDUCACIÓN ESCOLAR

PROF. JUAN CARLOS ALVAREZ  
COORDINADOR DE EDUCACIÓN ESCOLAR

PROF. JUAN CARLOS ALVAREZ  
COORDINADOR DE EDUCACIÓN ESCOLAR

PROF. JUAN CARLOS ALVAREZ  
COORDINADOR DE EDUCACIÓN ESCOLAR

PROF. JUAN CARLOS ALVAREZ  
COORDINADOR DE EDUCACIÓN ESCOLAR

PROF. JUAN CARLOS ALVAREZ  
COORDINADOR DE EDUCACIÓN ESCOLAR

PROF. JUAN CARLOS ALVAREZ  
COORDINADOR DE EDUCACIÓN ESCOLAR

PROF. JUAN CARLOS ALVAREZ  
COORDINADOR DE EDUCACIÓN ESCOLAR

PROF. JUAN CARLOS ALVAREZ  
COORDINADOR DE EDUCACIÓN ESCOLAR

PROF. JUAN CARLOS ALVAREZ  
COORDINADOR DE EDUCACIÓN ESCOLAR

PROF. JUAN CARLOS ALVAREZ  
COORDINADOR DE EDUCACIÓN ESCOLAR

PROF. JUAN CARLOS ALVAREZ  
COORDINADOR DE EDUCACIÓN ESCOLAR

PROF. JUAN CARLOS ALVAREZ  
COORDINADOR DE EDUCACIÓN ESCOLAR

PROF. JUAN CARLOS ALVAREZ  
COORDINADOR DE EDUCACIÓN ESCOLAR

PROF. JUAN CARLOS ALVAREZ  
COORDINADOR DE EDUCACIÓN ESCOLAR

PROF. JUAN CARLOS ALVAREZ  
COORDINADOR DE EDUCACIÓN ESCOLAR

PROF. JUAN CARLOS ALVAREZ  
COORDINADOR DE EDUCACIÓN ESCOLAR

PROF. JUAN CARLOS ALVAREZ  
COORDINADOR DE EDUCACIÓN ESCOLAR

PROF. JUAN CARLOS ALVAREZ  
COORDINADOR DE EDUCACIÓN ESCOLAR

PROF. JUAN CARLOS ALVAREZ  
COORDINADOR DE EDUCACIÓN ESCOLAR

PROF. JUAN CARLOS ALVAREZ  
COORDINADOR DE EDUCACIÓN ESCOLAR

PROF. JUAN CARLOS ALVAREZ  
COORDINADOR DE EDUCACIÓN ESCOLAR

PROF. JUAN CARLOS ALVAREZ  
COORDINADOR DE EDUCACIÓN ESCOLAR

PROF. JUAN CARLOS ALVAREZ  
COORDINADOR DE EDUCACIÓN ESCOLAR

PROF. JUAN CARLOS ALVAREZ  
COORDINADOR DE EDUCACIÓN ESCOLAR

PROF. JUAN CARLOS ALVAREZ  
COORDINADOR DE EDUCACIÓN ESCOLAR

PROF. JUAN CARLOS ALVAREZ  
COORDINADOR DE EDUCACIÓN ESCOLAR

PROF. JUAN CARLOS ALVAREZ  
COORDINADOR DE EDUCACIÓN ESCOLAR

CCC-001-2020

CONTRATACIÓN DE ESTUDIOS Y DISEÑOS PARA LA IMPLANTACIÓN  
ARQUITECTÓNICA DE LA UNIDAD EDUCATIVA SHUSHUFINDI, UBICADA EN LA  
HILADA TIPOLOGIA MAYOR "SHUSHUFINDI", UBICADA EN LA  
PARROQUIA DE SAN JUAN, CANTÓN SHUSHUFINDI, PROVINCIA DE  
TUCUMÁN.

UNIDAD EDUCATIVA SHUSHUFINDI

SHUSHUFINDI

SUCUMBÍOS

PLANTA ACOTADA

ESCALA

INDICADAS

FECHA

2021

LIBRO N°

AR - 08

FECHA

2021

LIBRO N°

AR - 08

FECHA

2021

LIBRO N°

AR - 08

FECHA

2021

LIBRO N°

AR - 08

FECHA

2021

253

ÁREA VERDE

CALLE PERIMETRAL (0159)

LE SHUAS (0180)

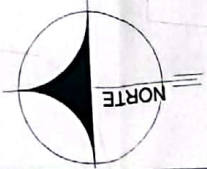

PLANTA GENERAL  
ESCALA 1:500

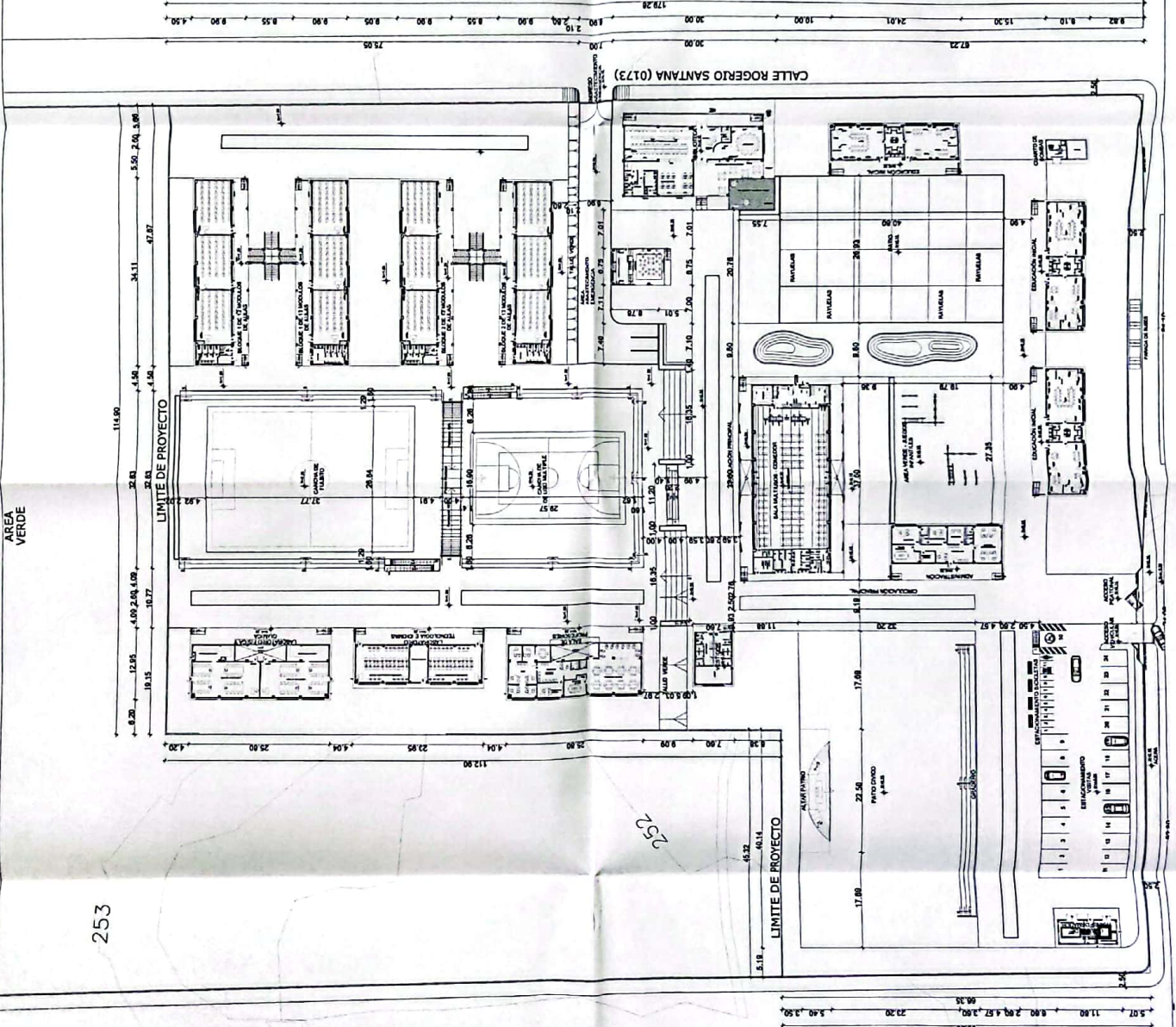



CALLE SIN NOMBRE

MINISTERIO DE EDUCACIÓN

CALLE	DESCRIPCION	LARGO	ANCHO	AREA
A1	Alameda Sur y gtr de D. 100m por 100m	100	100	10000
A2	Alameda Sur y gtr de D. 100m por 100m	100	100	10000
A3	Alameda Sur y gtr de D. 100m por 100m	100	100	10000
A4	Alameda Sur y gtr de D. 100m por 100m	100	100	10000
A5	Alameda Sur y gtr de D. 100m por 100m	100	100	10000
A6	Alameda Sur y gtr de D. 100m por 100m	100	100	10000
A7	Alameda Sur y gtr de D. 100m por 100m	100	100	10000
A8	Alameda Sur y gtr de D. 100m por 100m	100	100	10000
A9	Alameda Sur y gtr de D. 100m por 100m	100	100	10000
A10	Alameda Sur y gtr de D. 100m por 100m	100	100	10000

CALLE SURRUS (0150)

NORTE

IMPLANTACION ESPECIFICA

PLATAFORMAS

ESCALA 1:500



PROYECTO DE CONSTRUCCION DE LA UNIDAD EDUCATIVA SHUSURDI  
 DISEÑO ARQUITECTONICO  
 DISEÑO DE PLANTAS Y SECCIONES  
 DISEÑO DE PLANTAS Y SECCIONES  
 DISEÑO DE PLANTAS Y SECCIONES

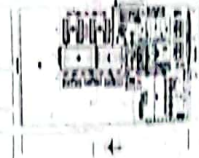

CONSTRUCCION DE EDIFICIO Y SECCIONES PARA LA UNIDAD EDUCATIVA SHUSURDI  
 DISEÑO ARQUITECTONICO  
 DISEÑO DE PLANTAS Y SECCIONES  
 DISEÑO DE PLANTAS Y SECCIONES  
 DISEÑO DE PLANTAS Y SECCIONES

UNIDAD EDUCATIVA SHUSURDI

SHUSURDI

SHUSURDI

PLATAFORMAS

AR-09

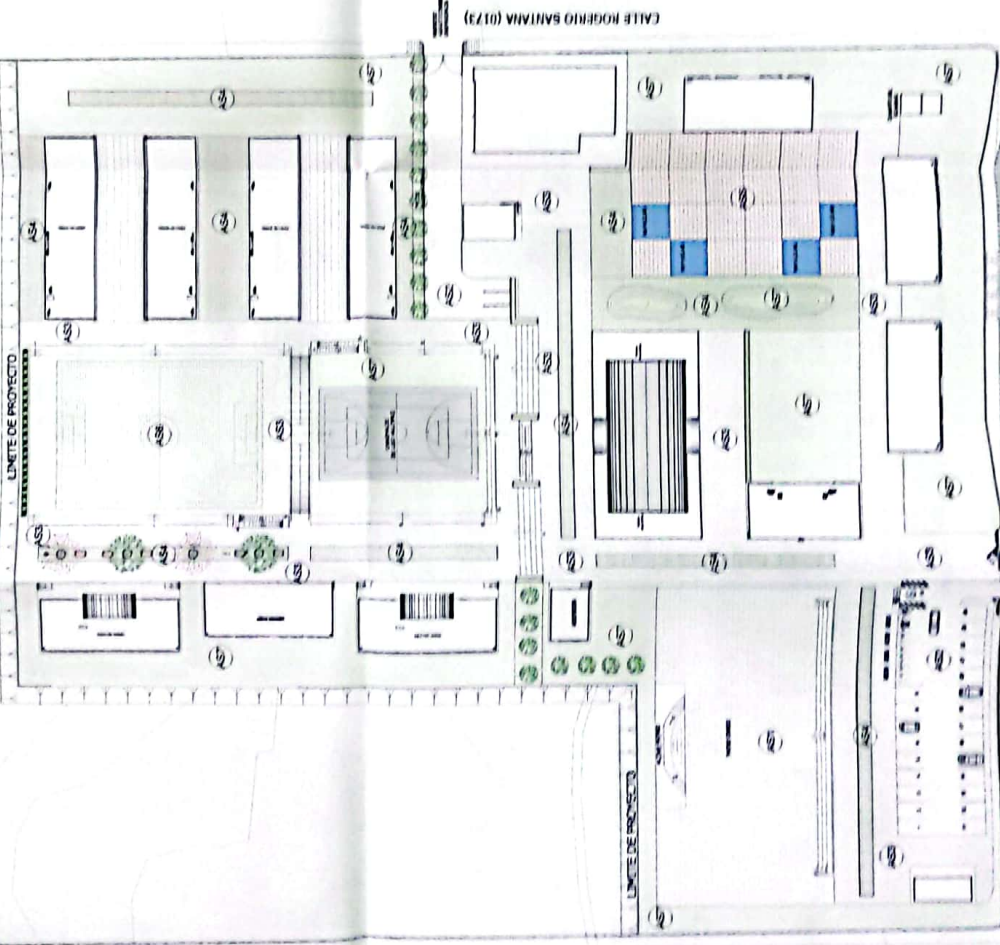

CALLE PERIMETRAL (0159)

CALLE ROGERIO SANTANA (0173)





REGISTRADO

El presente documento es propiedad del Ministerio de Educación y no puede ser reproducido sin el consentimiento expreso de la Administración Escolar.

ING. SACHA SÁLAZ ALBA CORTÉS  
ADMINISTRADORA DE CORREO

ING. VIVIANA JAVIERA ALVARADO  
COORDINADORA DE LA UNIDAD EDUCATIVA

ING. FRANCISCO JAVIER AYALA RAMÍREZ  
INGENIERO DE PROYECTO

ING. JUAN MARÍA ALARCÓN  
DISEÑO: CÓDIGO MUNICIPAL LC-M-109



LCC-CZ11-001-2020

"CONTRATACIÓN DE ESTUDIOS Y DISEÑOS PARA LA IMPLANTACIÓN ARQUITECTÓNICA DE LA UNIDAD EDUCATIVA ESTANDARIZADA DEL MODELO TIPOLOGÍA MAYOR 'SHUSHUFINDI', UBICADA EN LA PARROQUIA SHUSHUFINDI CENTRAL, CANTÓN SHUSHUFINDI, PROVINCIA DE SUCUMBIOS".

UNIDAD EDUCATIVA

UNIDAD EDUCATIVA SHUSHUFINDI

CANTÓN

SHUSHUFINDI

PROVINCIA

SUCUMBIOS

CÓDIGO

RENDERS

FECHA

2021

LÁMINA N°

AR-10

INDICADAS

ELITOS MUNICIPALES

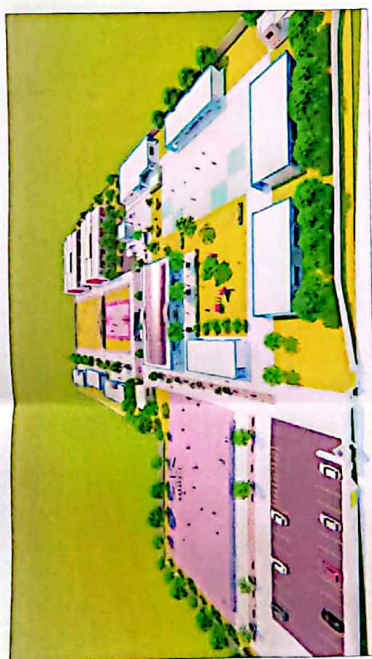

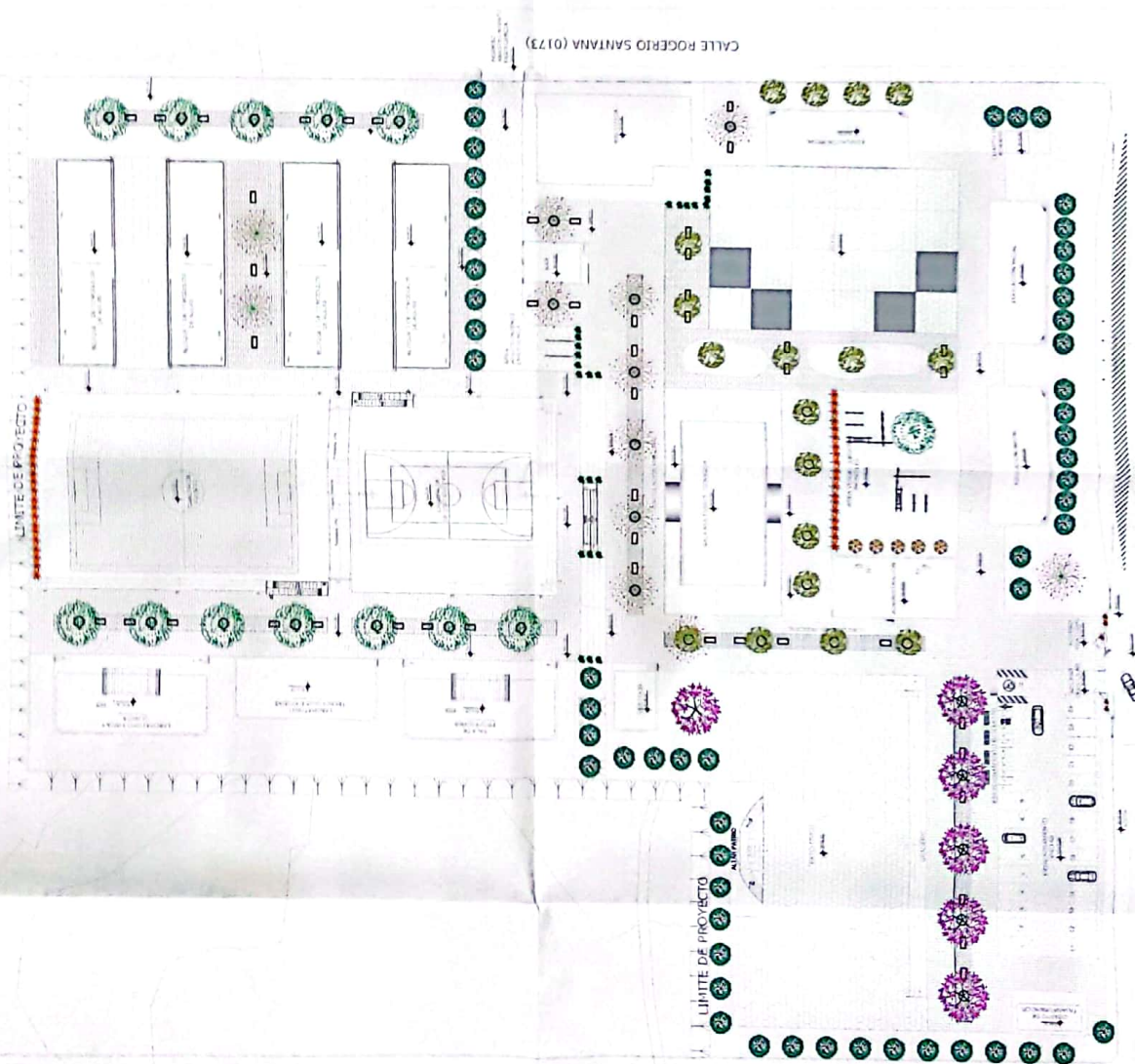

[illegible][illegible]

CALLE PERIMETRAL (0159)

SHARAS (0180)



**N ESPECIFICA**  
FISCALE 1500

CALLE 11 DE JULIO

# PLATAFORMAS

ESCALA 1:500





GOBIERNO DE ENTRE RÍOS  
MINISTERIO DE EDUCACIÓN  
DIRECCIÓN GENERAL DE PLANEACIÓN Y DESARROLLO  
DIRECCIÓN DE PROYECTOS DE OBRAS DE CONSTRUCCIÓN

PROYECTO: OBRAS DE RECONSTRUCCIÓN DEL COMPLEJO EDUCATIVO "LA JARDINERA" EN LA PARROQUIA SHUSHUFENDI, CANTÓN SHUSHUFENDI, PROVINCIA DE SUCUMBIOS.

PROYECTANTE: INGENIERO CIVIL Y ARQUITECTO  
DISEÑO: INGENIERO CIVIL Y ARQUITECTO

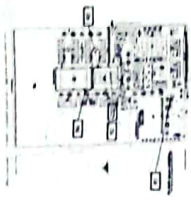

CCC-CE-001-2020

CONTRATACIÓN DE ESTUDIOS Y DISEÑOS PARA LA IMPLANTACIÓN ARQUITECTÓNICA DE LA UNIDAD EDUCATIVA ESTADONAZAR EN LA COMUNIDAD TIPOLOGICA MAYOR "SHUSHUFENDI", UBICADA EN LA PARROQUIA SHUSHUFENDI, CANTÓN SHUSHUFENDI, PROVINCIA DE SUCUMBIOS.

UNIDAD EDUCATIVA SHUSHUFENDI

SHUSHUFENDI

SUCUMBIOS

DETALLE GRADAS N° 023 N° 1.05  
RAMPA JARDINERA PASAMANOS

AR-DET - 01

INDICADAS

2021

ARQUITECTO

ELIZABETH MARCELA

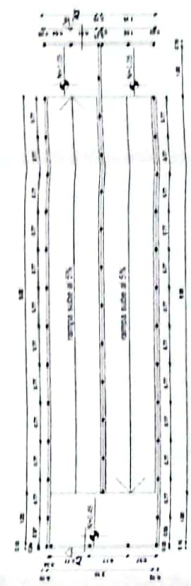

R2 GEOMETRÍA DESARROLLO RAMPA  
TIPO R2  
ESCALA 1:50



CORTE A3 - A3' PASAMANOS  
ESCALA 1:50



R4 GEOMETRÍA DESARROLLO RAMPA  
TIPO R4  
ESCALA 1:50



CORTE A4 - A4' PASAMANOS  
ESCALA 1:50

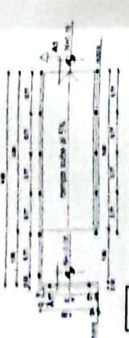

R1 GEOMETRÍA DESARROLLO RAMPA  
TIPO R1  
ESCALA 1:50



CORTE A1 - A1' PASAMANOS  
ESCALA 1:50

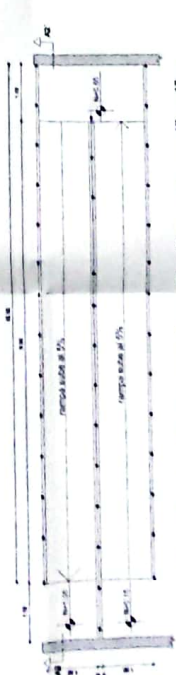

R3 GEOMETRÍA DESARROLLO RAMPA  
TIPO R3  
ESCALA 1:50



CS2 CORTE A2 - A2' PASAMANOS  
ESCALA 1:50

# DETALLES ARQUITECTÓNICOS

ESCALA INDICADAS



**seminarios**  
GOBIERNO DE TODOS  
ADMINISTRACIÓN ESCOLAR  
ANEXO 3: PLAN DE TRABAJO DE LA COMISIÓN DE ADMINISTRACIÓN ESCOLAR  
RESPONSABLE: *[Firma]*  
ING. FRANCISCO J. GARCÍA PÉREZ  
COORDINADOR GENERAL DE ADMINISTRACIÓN ESCOLAR  
ING. JUAN MARTÍN ALMEIDA  
DIRECCIÓN GENERAL DE ADMINISTRACIÓN ESCOLAR



LCC-CE1E-001-2020  
"CONTRATACIÓN DE ESTUDIOS Y DISEÑOS PARA LA IMPLANTACIÓN ARQUITECTÓNICA DE LA UNIDAD EDUCATIVA EN EL MUNICIPIO DEL MILLENO TIPOLOGÍA MAYOR 'SHUSHUFINDI' UBICADA EN LA PARROQUIA SHUSHUFINDI, CANTÓN SHUSHUFINDI, PROVINCIA DE SUCUMBIOS".

UNIDAD EDUCATIVA SHUSHUFINDI  
CANTÓN: SHUSHUFINDI  
PROVINCIA: SUCUMBIOS

DETALLE GRADAS N+0.15 N+1.05  
RAMPA, JARDINERA, PASAMANOS

ESCALA INDICADAS 2021  
LÁMINA N° AR-DET - 02

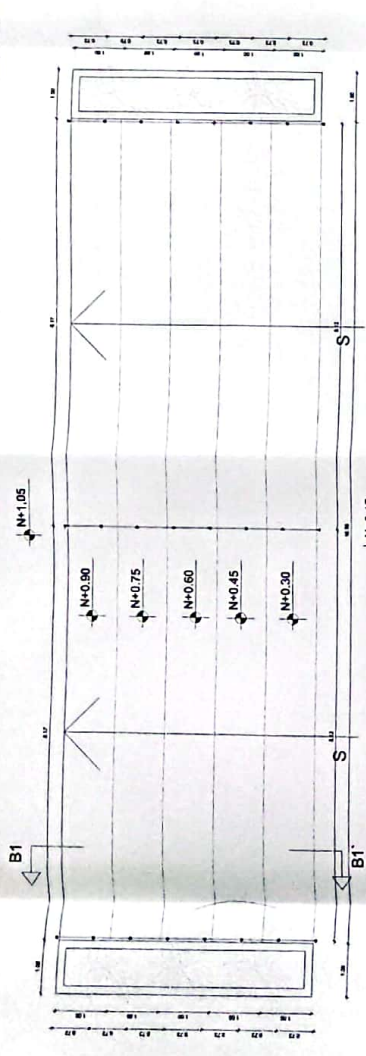

GEOMETRÍA DESARROLLO GRADA TIPO 1

ESCALA 1:50

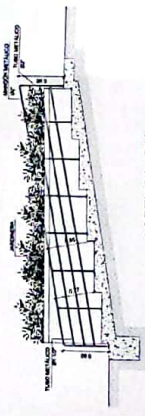

ESCALA 1:50

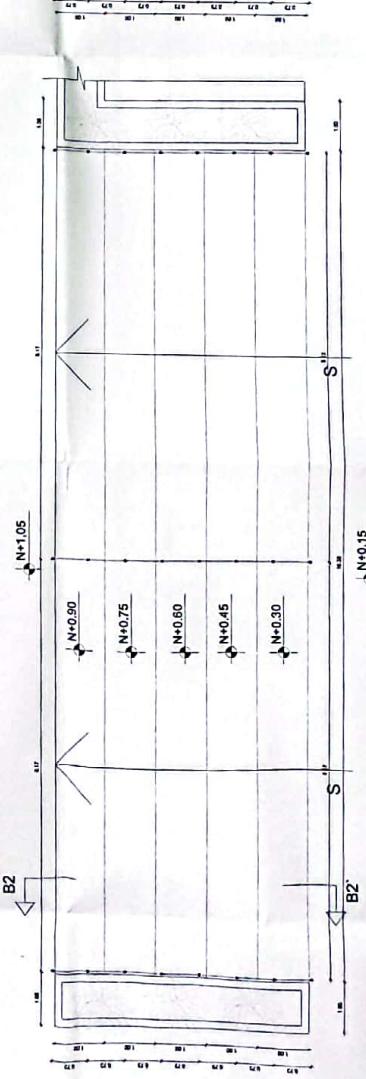

GEOMETRÍA DESARROLLO GRADA TIPO 1

ESCALA 1:50



ESCALA 1:50

# DETALLES ARQUITECTÓNICOS

ESCALA: INDICADAS





sembramos  
futuro



GOBIERNO  
DE ECUADOR

REVISADO POR:

Ing. Jhonatan Cordero

COORDINADOR GENERAL DE PROYECTOS

REVISADO POR:

Ing. Jhonatan Cordero

COORDINADOR GENERAL DE PROYECTOS

REVISADO POR:

Ing. Jhonatan Cordero

COORDINADOR GENERAL DE PROYECTOS

REVISADO POR:

Ing. Jhonatan Cordero

COORDINADOR GENERAL DE PROYECTOS

REVISADO POR:

Ing. Jhonatan Cordero

COORDINADOR GENERAL DE PROYECTOS

REVISADO POR:

Ing. Jhonatan Cordero

COORDINADOR GENERAL DE PROYECTOS

REVISADO POR:

Ing. Jhonatan Cordero

COORDINADOR GENERAL DE PROYECTOS

REVISADO POR:

Ing. Jhonatan Cordero

COORDINADOR GENERAL DE PROYECTOS

REVISADO POR:

Ing. Jhonatan Cordero

COORDINADOR GENERAL DE PROYECTOS

REVISADO POR:

Ing. Jhonatan Cordero

COORDINADOR GENERAL DE PROYECTOS

REVISADO POR:

Ing. Jhonatan Cordero

COORDINADOR GENERAL DE PROYECTOS

REVISADO POR:

Ing. Jhonatan Cordero

COORDINADOR GENERAL DE PROYECTOS

REVISADO POR:

Ing. Jhonatan Cordero

COORDINADOR GENERAL DE PROYECTOS

REVISADO POR:

Ing. Jhonatan Cordero

COORDINADOR GENERAL DE PROYECTOS

REVISADO POR:

Ing. Jhonatan Cordero

COORDINADOR GENERAL DE PROYECTOS

REVISADO POR:

Ing. Jhonatan Cordero

COORDINADOR GENERAL DE PROYECTOS

REVISADO POR:

Ing. Jhonatan Cordero

COORDINADOR GENERAL DE PROYECTOS

REVISADO POR:

Ing. Jhonatan Cordero

COORDINADOR GENERAL DE PROYECTOS

REVISADO POR:

Ing. Jhonatan Cordero

COORDINADOR GENERAL DE PROYECTOS

REVISADO POR:

Ing. Jhonatan Cordero

COORDINADOR GENERAL DE PROYECTOS

REVISADO POR:

Ing. Jhonatan Cordero

COORDINADOR GENERAL DE PROYECTOS

REVISADO POR:

Ing. Jhonatan Cordero

COORDINADOR GENERAL DE PROYECTOS

REVISADO POR:

Ing. Jhonatan Cordero

COORDINADOR GENERAL DE PROYECTOS

REVISADO POR:

Ing. Jhonatan Cordero

COORDINADOR GENERAL DE PROYECTOS

REVISADO POR:

Ing. Jhonatan Cordero

COORDINADOR GENERAL DE PROYECTOS

REVISADO POR:

Ing. Jhonatan Cordero

COORDINADOR GENERAL DE PROYECTOS

REVISADO POR:

Ing. Jhonatan Cordero

COORDINADOR GENERAL DE PROYECTOS

UBICACIÓN  
ESCALA 1:200

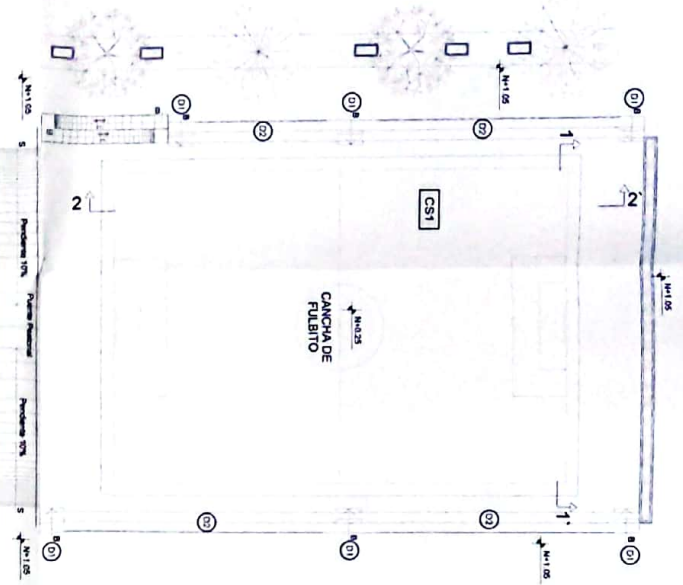

CORTE 1 - 1'  
ESCALA 1:75

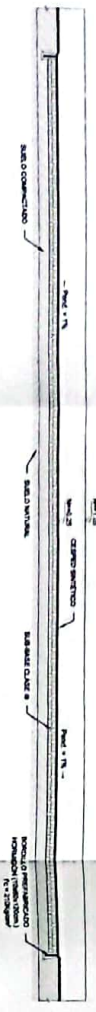

CORTE 2 - 2'  
ESCALA 1:75

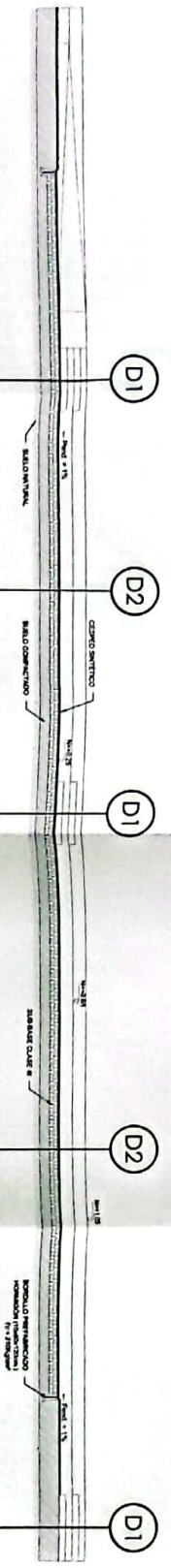

# DETALLES ARQUITECTÓNICOS

ESCALA INDICADAS

GRADA ACCESO CANCHA D1  
ESCALA 1:20

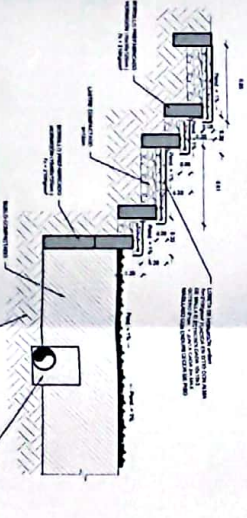

GRADA ACCESO CANCHA D2  
ESCALA 1:20

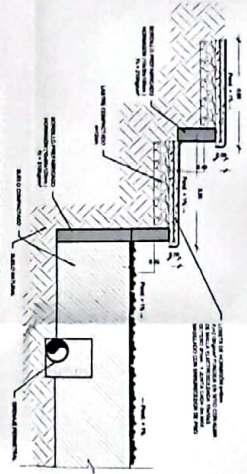

LCC-ZLE-001-2020

"CONTRATACIÓN DE ESTUDIOS Y DISEÑOS PARA LA IMPLANTACIÓN ARQUITECTÓNICA DE LA UNIDAD EDUCATIVA ESTANDARIZADA DEL NIVEL TIPOLOGÍA MAYOR 'SHUSHUFINDI' - UBICADA EN LA PARROQUIA SHUSHUFINDI CENTRAL, CANTÓN SHUSHUFINDI, PROVINCIA DE SUCUMBIOS."

UNIDAD EDUCATIVA SHUSHUFINDI

SHUSHUFINDI

SUCUMBIOS

CANCHA FÚTBOL  
DETALLES - GRADERO  
CESPED SINTÉTICO

AR-DET - 03

2021

INDICADOS

BOLETÍN INDICADOS





sembramos  
cultura



PROYECTOS

PROYECTO DE CONSTRUCCIÓN DE LA UNIDAD EDUCATIVA MAYOR "SHUSHUPINDI" UBICADA EN LA PARROQUIA SHUSHUPINDI, CANTÓN SHUSHUPINDI, PROVINCIA DE SUCUMBIOS.

PROYECTO DE CONSTRUCCIÓN DE LA UNIDAD EDUCATIVA MAYOR "SHUSHUPINDI" UBICADA EN LA PARROQUIA SHUSHUPINDI, CANTÓN SHUSHUPINDI, PROVINCIA DE SUCUMBIOS.

PROYECTO DE CONSTRUCCIÓN DE LA UNIDAD EDUCATIVA MAYOR "SHUSHUPINDI" UBICADA EN LA PARROQUIA SHUSHUPINDI, CANTÓN SHUSHUPINDI, PROVINCIA DE SUCUMBIOS.

PROYECTO DE CONSTRUCCIÓN DE LA UNIDAD EDUCATIVA MAYOR "SHUSHUPINDI" UBICADA EN LA PARROQUIA SHUSHUPINDI, CANTÓN SHUSHUPINDI, PROVINCIA DE SUCUMBIOS.

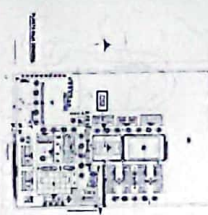

LCC-CZLE-001-2020

"CONTRATACIÓN DE ESTUDIOS Y DISEÑOS PARA LA IMPLANTACIÓN ARQUITECTÓNICA DE LA UNIDAD EDUCATIVA ESTANDARIZADA DEL MILENIO TIPOLOGÍA MAYOR "SHUSHUPINDI" UBICADA EN LA PARROQUIA SHUSHUPINDI, CANTÓN SHUSHUPINDI, PROVINCIA DE SUCUMBIOS".

UNIDAD EDUCATIVA SHUSHUPINDI

CANTÓN SHUSHUPINDI PROVINCIA SUCUMBIOS

DETALLES - GRADERIO CANCHA USO MULTIPLE PISO DE HORMIGÓN

AR-DET - 04

INDICACIONES

2021

AR-DET - 04

# DETALLES ARQUITECTÓNICOS

ESCALA INDICADAS

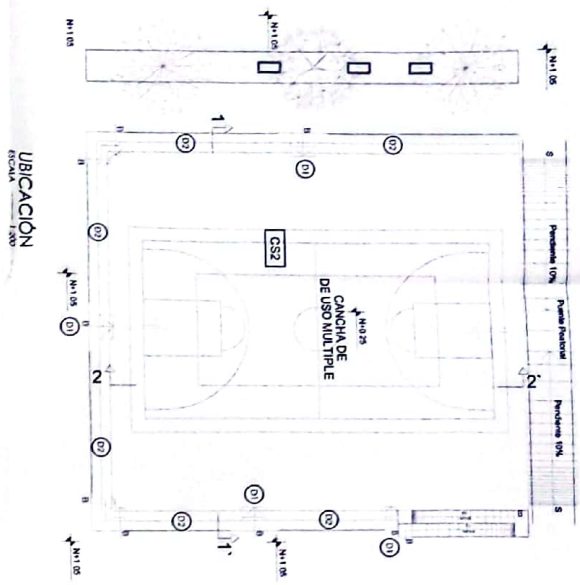

UBICACIÓN  
ESCALA 1:200

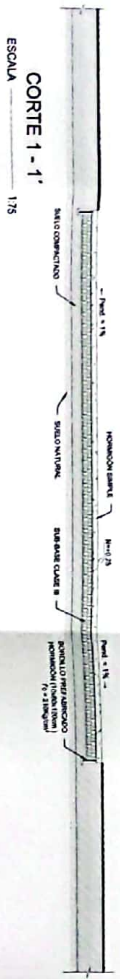

CORTE 1 - 1'  
ESCALA 1:75

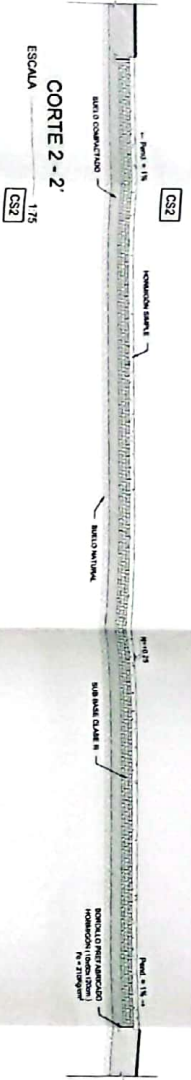

CORTE 2 - 2'  
ESCALA 1:75

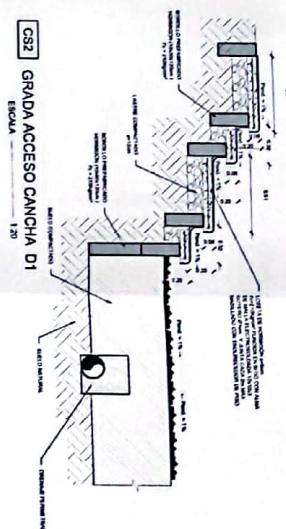

CS2 GRADA ACCESO CANCHA D1  
ESCALA 1:20

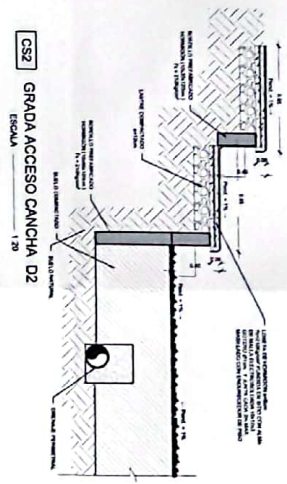

CS2 GRADA ACCESO CANCHA D2  
ESCALA 1:20





ING. VICTORIA OLIVERA ALVARADO  
COORDINADORA DE EDUCACIÓN BÁSICA

ING. JUAN CARLOS SUAREZ  
COORDINADOR DE EDUCACIÓN BÁSICA

ING. FRANCISCA VILLALBA  
COORDINADORA DE EDUCACIÓN BÁSICA

ING. JUAN CARLOS SUAREZ  
COORDINADOR DE EDUCACIÓN BÁSICA



LEC-CE21E-001-2020

"CONTINUACIÓN DE ESTUDIOS Y DISEÑOS PARA LA IMPLANTACIÓN ARQUITECTÓNICA DE LA UNIDAD EDUCATIVA ESTANISLAZO DEL MUEÑO TIPOLOGÍA MAYOR 'SHUSHUFINCHI' UBICADA EN LA PARROQUIA SHUSHUFINCHI CENTRAL, CANTÓN SHUSHUFINCHI, PROVINCIA DE SUCUMBIOS."

UNIDAD EDUCATIVA SHUSHUFINCHI

CLASIFICACIÓN: SHUSHUFINCHI

PROYECTO: SUCUMBIOS

DETALLE 5 DE PISOS MACETEROS, JARDINERAS MACETEROS, ARBOLES

INDICADAS 2021 AR-DET-05

ELABORADO POR:

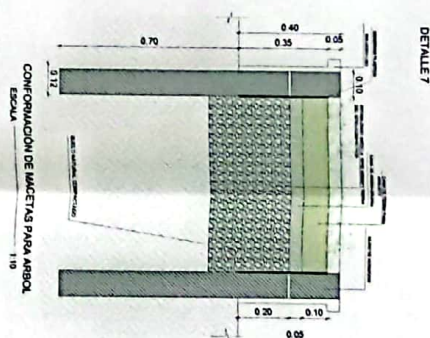
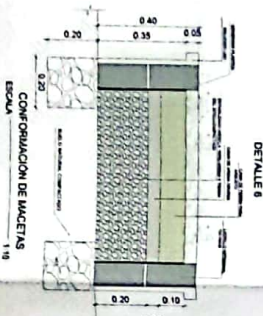
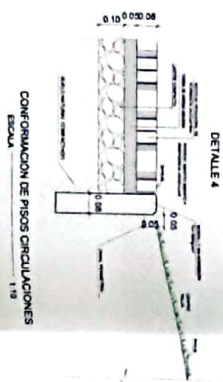
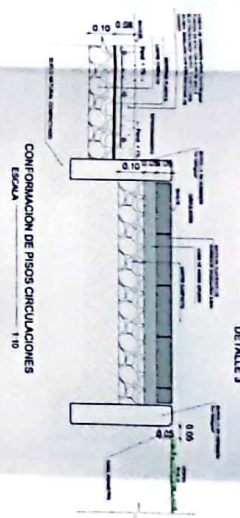
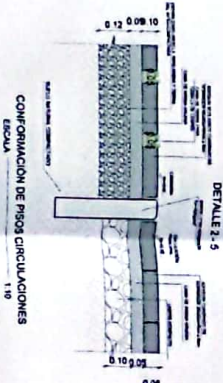
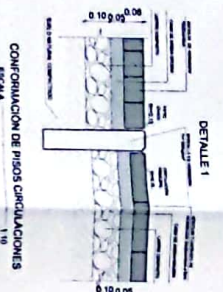

ADOQUIN CUADRADO AREA EDUCACIÓN BÁSICA

MAGEN DE REFERENCIA	
ESPECIFICACIONES TÉCNICAS	ESPECIFICACIONES TÉCNICAS
Material: Cerámica	Material: Cerámica
Formato: 30x30 cm	Formato: 30x30 cm
Grueso: 4 cm	Grueso: 4 cm
Acabado: Antideslizante	Acabado: Antideslizante
Color: Gris y Blanco	Color: Gris y Blanco

ADOQUIN ECOLÓGICO

MAGEN DE REFERENCIA	
ESPECIFICACIONES TÉCNICAS	ESPECIFICACIONES TÉCNICAS
Material: Cerámica	Material: Cerámica
Formato: 30x30 cm	Formato: 30x30 cm
Grueso: 4 cm	Grueso: 4 cm
Acabado: Antideslizante	Acabado: Antideslizante
Color: Verde	Color: Verde

ADOQUIN GRIS Y BLANCO EN PATIO CIVIC, CAMINERAS

MAGEN DE REFERENCIA	
ESPECIFICACIONES TÉCNICAS	ESPECIFICACIONES TÉCNICAS
Material: Cerámica	Material: Cerámica
Formato: 30x30 cm	Formato: 30x30 cm
Grueso: 4 cm	Grueso: 4 cm
Acabado: Antideslizante	Acabado: Antideslizante
Color: Gris y Blanco	Color: Gris y Blanco

ADOQUIN HEXAGONAL

MAGEN DE REFERENCIA	
ESPECIFICACIONES TÉCNICAS	ESPECIFICACIONES TÉCNICAS
Material: Cerámica	Material: Cerámica
Formato: 30x30 cm	Formato: 30x30 cm
Grueso: 4 cm	Grueso: 4 cm
Acabado: Antideslizante	Acabado: Antideslizante
Color: Verde	Color: Verde

# DETALLES ARQUITECTÓNICOS

ESCALA INDICADAS





PROYECTO: **UNIDAD EDUCATIVA SHUSHUENDI**

PROYECTO: **UNIDAD EDUCATIVA SHUSHUENDI**

PROYECTO: **UNIDAD EDUCATIVA SHUSHUENDI**

PROYECTO: **UNIDAD EDUCATIVA SHUSHUENDI**

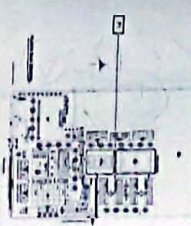

LEYENDA

CONTINUACIÓN DE ESTUDIOS Y DISEÑOS PARA LA IMPLEMENTACIÓN ARQUITECTÓNICA DE LA UNIDAD EDUCATIVA ESTANDARIZADA DEL NIVEL PRIMARIO MAJORA SHUSHUENDI, UBICADA EN LA PARROQUIA SHUSHUENDI CENTRAL, CANTÓN SHUSHUENDI, PROVINCIA DE SUQUIA.

UNIDAD EDUCATIVA SHUSHUENDI

SHUSHUENDI

SUCUMBOS

DETALLE - PUENTE PEATONAL

INDICADAS 2021 AR-DET-06

REVISIÓN

Pendiente 10% Puente Madera Peatonal

Pendiente 10%

PLANTA PUENTE

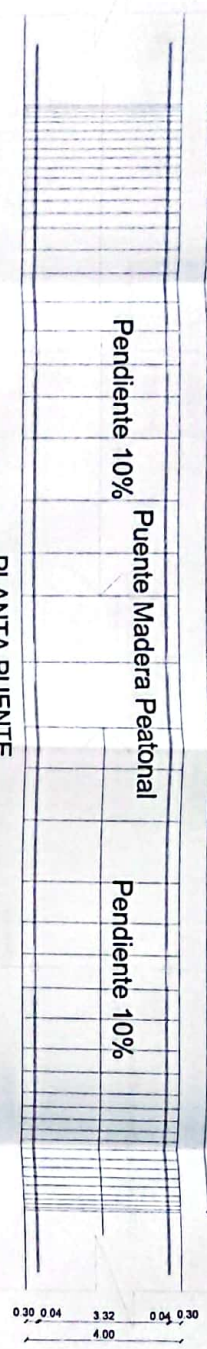

FACHADA FRONTAL PUENTE

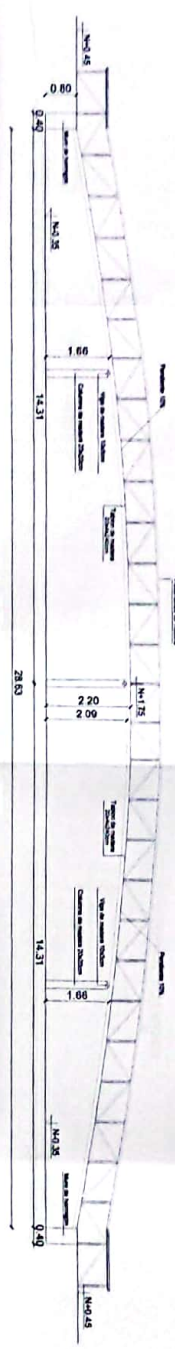

DT1 0.30

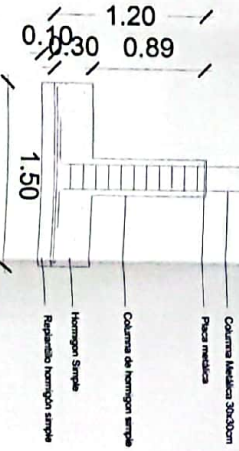

PLINTO DE CIMENTACIÓN

ESCALA 1:50

DETALLES ARQUITECTÓNICOS

ESCALA INDICADAS



DETALLE DE REFERENCIAL DE JUEGOS INFANTILES

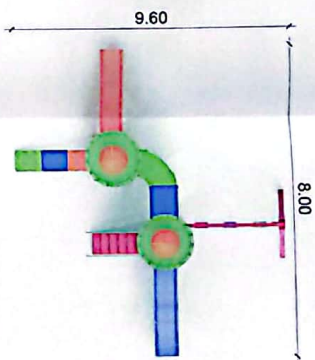

MINISTERIO DE EDUCACIÓN

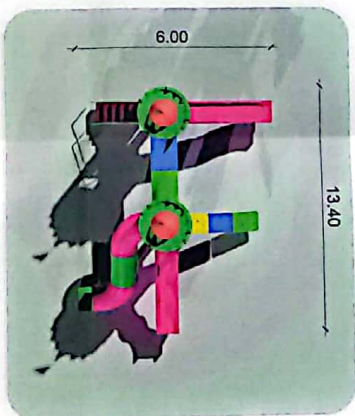

DETALLE DE BASUREROS

[illegible]

# DETALLES ARQUITECTÓNICOS

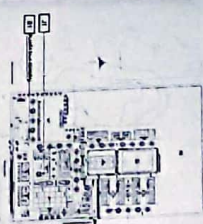

"CONTINUACIÓN DE ESTUDIOS Y DISEÑOS PARA LA IMPLANTACIÓN ARQUITECTÓNICA DE LA UNIDAD EDUCATIVA ESTANDARIZADA DEL MILENIO TEOLOGÍA MAYOR "SHUSHUFINDI", UBICADA EN LA PARROQUIA SHUSHUFINDI CENTRAL, CANTÓN SHUSHUFINDI, PROVINCIA DE SUCUMBIOS".

ICC-CZ1E-001-2020

UNIDAD EDUCATIVA SHUSHUFINDI

SHUSHUFINDI

SUCUMBÍOS

SHUSHUFINDI

## SUCUMBÍOS

BANCAS  
ESTACIONAMIENTO DE BICICLETAS  
BASUREROS  
BEBEDEROS

AR-DET-07

AR-DET-07







# BLOQUE 1 DE 12 MODULOS PLANTA BAJA

MINISTERIO DE EDUCACIÓN



sembramos  
futuro



El  
GOBIERNO  
DE TODOS

PROYECTO  
AB-01  
AUTOR: [Firma]  
DISEÑADOR: [Firma]  
REVISOR: [Firma]  
APROBADO: [Firma]  
FECHA: 2021  
LUGAR: [Firma]  
DIRECCIÓN: [Firma]

ICC-C21E-001-2020

"CONTINUIDAD DE ESTUDIOS Y DISEÑOS PARA LA IMPLANTACIÓN  
ARQUITECTÓNICA DE LA UNIDAD EDUCATIVA ESTANDARIZADA DEL  
MATERIAL DIDÁCTICO CON "SHUSHUFINDI" UNIDAD EN LA  
PARROQUIA SHUSHUFINDI, PROVINCIA DE  
SUCUMBIOS".

UNIDAD EDUCATIVA

UNIDAD EDUCATIVA SHUSHUFINDI

CANTÓN

SHUSHUFINDI

PROVINCIA

SHUSHUFINDI

CONTENIDO

BLOQUE 1 DE 12 MODULOS  
PLANTA BAJA

ESCALA

INDICADAS

2021

AB-01

FECHA DE ELABORACIÓN

2021

AB-01

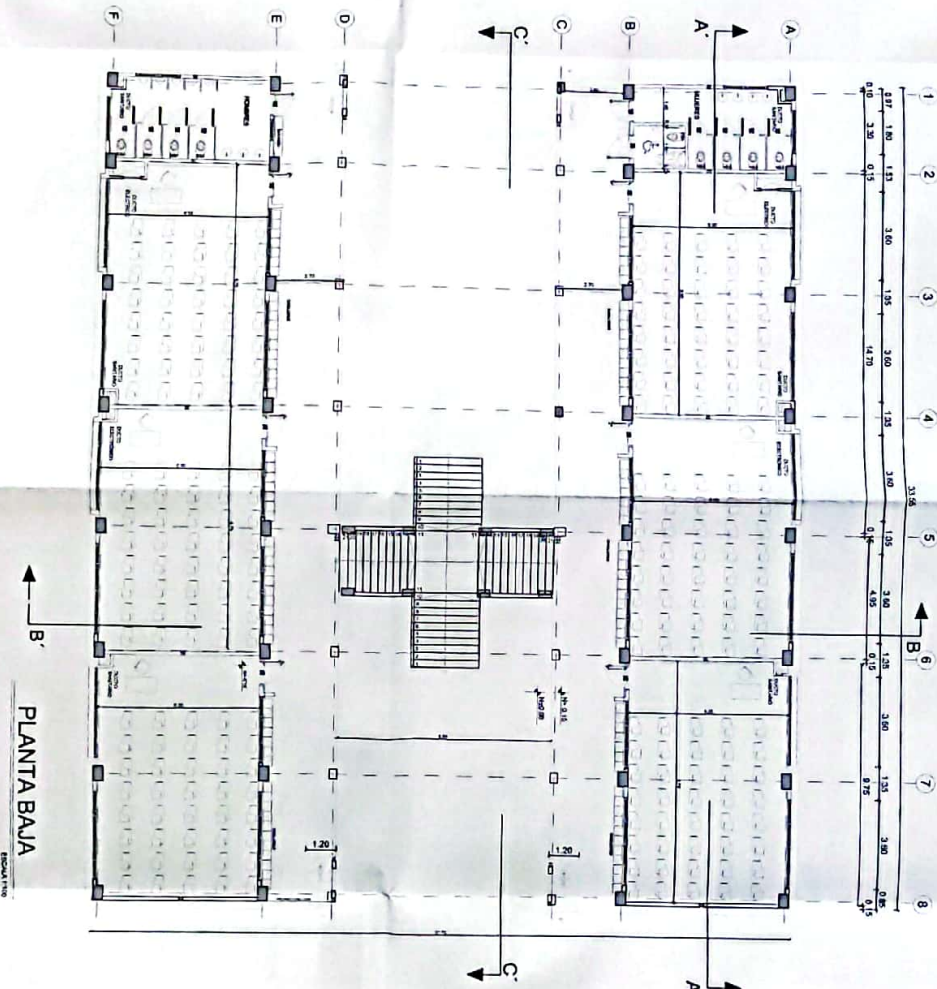

PLANTA BAJA

ESCALA 1:100



MINISTERIO DE EDUCACIÓN



100 WINDSOR PARK RD  
 WINDSOR, ONTARIO  
 L9A 4K1  
 CANADA  
 TEL: 416-291-1100  
 FAX: 416-291-1101  
 E-MAIL: info@windsorpark.com  
 WWW.WINDSORPARK.COM

"CONTRATACIÓN DE ESTUDIOS Y DISEÑOS PARA LA IMPLANTACIÓN ARQUITECTÓNICA DE LA UNIDAD EDUCATIVA ESTANDARIZADA DEL MULTITIPOLOGÍA MAYOR "SHUSHUFINDI", UBICADA EN LA PARROQUIA SHUSHUFINDI, CANTÓN SHUSHUFINDI, PROVINCIA DE SUCUMBIOS".

Calidad	Industria
SHUSHUFINDI	SUCUMBÍOS

SHUSHUFINDI	SUCUMBLOS
-------------	-----------

SHUSHUFINDI	SUCUMBLOS
-------------	-----------

**BLOQUE I DE 12 MODULOS  
PLANTA ALTA**

ESCALA	RECITA	USUARIA II°
INDICADOS	2021	AB-02

## COMPLAINTS



EUCALYPTUS 1109



# PLANTA DE CUBIERTA

MINISTERIO DE EDUCACIÓN



sembramos  
Futura



**REPRODUCIBLE**

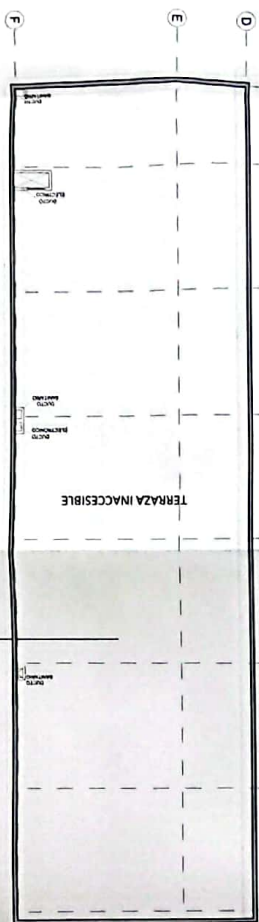
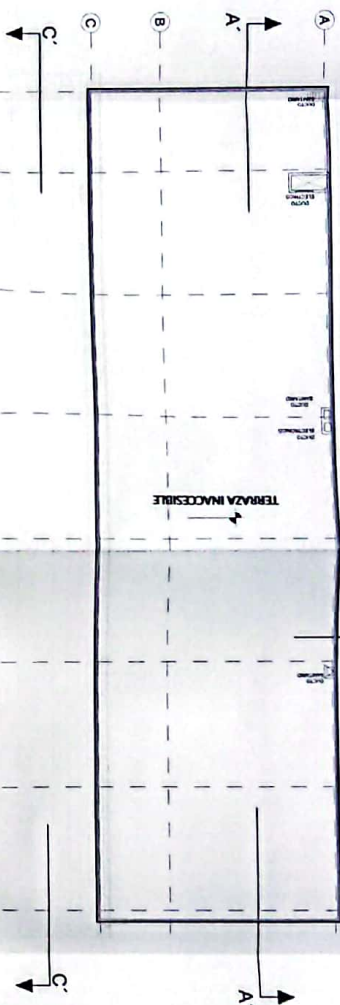

## PLANTA DE CUBIERTAS

EBCA 1.10

ICC-QJIE-001-2020

"CONTRATACIÓN DE ESTUDIOS Y DISEÑOS PARA LA IMPLANTACIÓN ARQUITECTÓNICA DE LA UNIDAD EDUCATIVA ESTANDARIZADA DEL MILLENNIO TIPOLOGÍA MAYOR "SHUSHUFINOR", UBICADA EN LA PARROQUIA SHUSHUFINDI, CANTÓN SHUSHUFINDI, PROVINCIA DE SUCUMABITO."

UNIDAD EDUCATIVA SHUSHUFINDI

CANTON	PROVINCIA
SHUSHUFINDI	SUCUMBIOS

CONTENTS

**BLOQUE I DE 12 MODULOS  
PLANTA DE CUBIERTA**

INDICADAS	RECIBI	CLASIFICACION
	2021	AB-03

NOTA: PLANOS ELABORADOS POR EL MINISTERIO DE EDUCACIÓN - MODELO 2017



# BLOQUE 1 DE 12 MODULOS CORTES

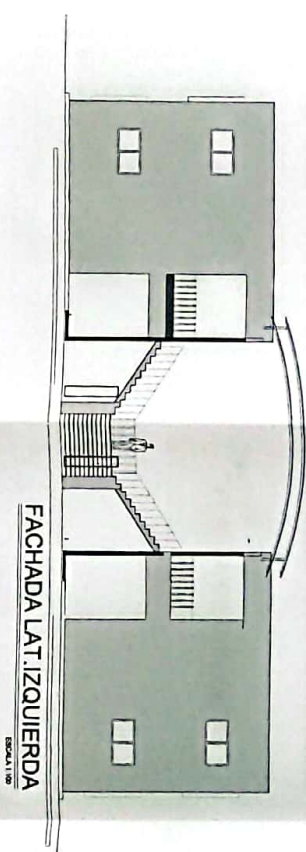
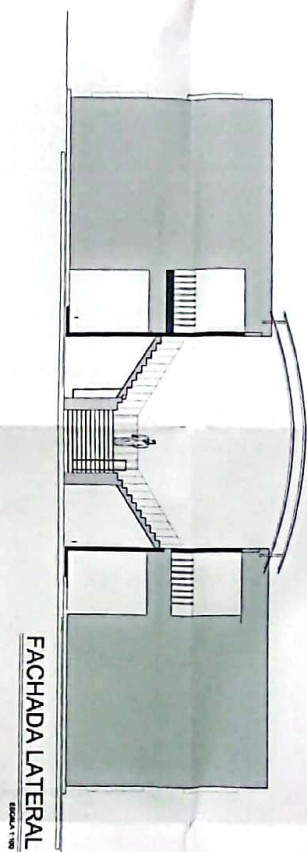
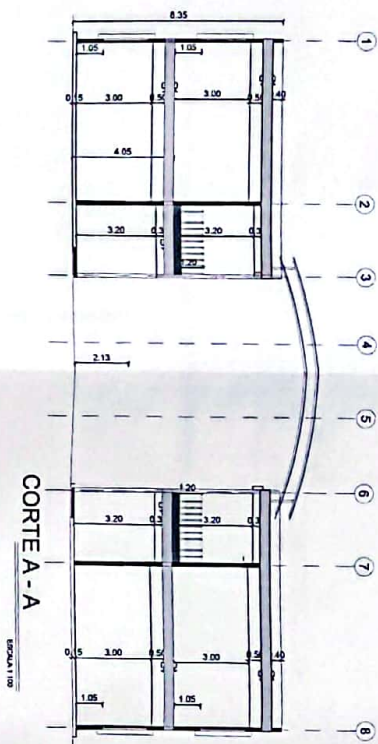

MINISTERIO DE EDUCACIÓN



RESPONSABLE

PROYECTO: ACADEMIA SILVA JARAMA

CONSTRUCCIÓN DE UN CENTRO DE EDUCACIÓN TECNICA

PROYECTO DE ARQUITECTURA

PROYECTO DE ARQUITECTURA

PROYECTO DE ARQUITECTURA

PROYECTO DE ARQUITECTURA

PROYECTO DE ARQUITECTURA

PROYECTO DE ARQUITECTURA

PROYECTO DE ARQUITECTURA

PROYECTO DE ARQUITECTURA

PROYECTO DE ARQUITECTURA

PROYECTO DE ARQUITECTURA

PROYECTO DE ARQUITECTURA

PROYECTO DE ARQUITECTURA

PROYECTO DE ARQUITECTURA

PROYECTO DE ARQUITECTURA

PROYECTO DE ARQUITECTURA

PROYECTO DE ARQUITECTURA

PROYECTO DE ARQUITECTURA

PROYECTO DE ARQUITECTURA

PROYECTO DE ARQUITECTURA

PROYECTO DE ARQUITECTURA

PROYECTO DE ARQUITECTURA

PROYECTO DE ARQUITECTURA

PROYECTO DE ARQUITECTURA

PROYECTO DE ARQUITECTURA

PROYECTO DE ARQUITECTURA

PROYECTO DE ARQUITECTURA

PROYECTO DE ARQUITECTURA

PROYECTO DE ARQUITECTURA

PROYECTO DE ARQUITECTURA

PROYECTO DE ARQUITECTURA

PROYECTO DE ARQUITECTURA

PROYECTO DE ARQUITECTURA

PROYECTO DE ARQUITECTURA

PROYECTO DE ARQUITECTURA

PROYECTO DE ARQUITECTURA

PROYECTO DE ARQUITECTURA

PROYECTO DE ARQUITECTURA

PROYECTO DE ARQUITECTURA

PROYECTO DE ARQUITECTURA

PROYECTO DE ARQUITECTURA

PROYECTO DE ARQUITECTURA

PROYECTO DE ARQUITECTURA

PROYECTO DE ARQUITECTURA

PROYECTO DE ARQUITECTURA

PROYECTO DE ARQUITECTURA

PROYECTO DE ARQUITECTURA

PROYECTO DE ARQUITECTURA

PROYECTO DE ARQUITECTURA

PROYECTO DE ARQUITECTURA

PROYECTO DE ARQUITECTURA

PROYECTO DE ARQUITECTURA

PROYECTO DE ARQUITECTURA

PROYECTO DE ARQUITECTURA

PROYECTO DE ARQUITECTURA

PROYECTO DE ARQUITECTURA

PROYECTO DE ARQUITECTURA

PROYECTO DE ARQUITECTURA

PROYECTO DE ARQUITECTURA

PROYECTO DE ARQUITECTURA

PROYECTO DE ARQUITECTURA

PROYECTO DE ARQUITECTURA

PROYECTO DE ARQUITECTURA

PROYECTO DE ARQUITECTURA

PROYECTO DE ARQUITECTURA

PROYECTO DE ARQUITECTURA

PROYECTO DE ARQUITECTURA

PROYECTO DE ARQUITECTURA

PROYECTO DE ARQUITECTURA

PROYECTO DE ARQUITECTURA

PROYECTO DE ARQUITECTURA

PROYECTO DE ARQUITECTURA

PROYECTO DE ARQUITECTURA

PROYECTO DE ARQUITECTURA

PROYECTO DE ARQUITECTURA



LCC-CELE-001-2020

"CONTRATACIÓN DE ESTUDIOS Y DISEÑOS PARA LA IMPLANTACIÓN ARQUITECTÓNICA DE LA UNIDAD EDUCATIVA ESTANDARIZADA DEL NIVEL TIPOLOGÍA MAYOR 'SHUSHUFINI', UBICADA EN LA PARROQUIA SHUSHUFINI, CANTÓN SHUSHUFINI, PROVINCIA DE SUCUMBIOS"

UNIDAD EDUCATIVA SHUSHUFINI

UNIDAD EDUCATIVA SHUSHUFINI

UNIDAD EDUCATIVA SHUSHUFINI

UNIDAD EDUCATIVA SHUSHUFINI

UNIDAD EDUCATIVA SHUSHUFINI

UNIDAD EDUCATIVA SHUSHUFINI

UNIDAD EDUCATIVA SHUSHUFINI

UNIDAD EDUCATIVA SHUSHUFINI

UNIDAD EDUCATIVA SHUSHUFINI

UNIDAD EDUCATIVA SHUSHUFINI

UNIDAD EDUCATIVA SHUSHUFINI

UNIDAD EDUCATIVA SHUSHUFINI

UNIDAD EDUCATIVA SHUSHUFINI

UNIDAD EDUCATIVA SHUSHUFINI

UNIDAD EDUCATIVA SHUSHUFINI

UNIDAD EDUCATIVA SHUSHUFINI

UNIDAD EDUCATIVA SHUSHUFINI

UNIDAD EDUCATIVA SHUSHUFINI

UNIDAD EDUCATIVA SHUSHUFINI

UNIDAD EDUCATIVA SHUSHUFINI

UNIDAD EDUCATIVA SHUSHUFINI

UNIDAD EDUCATIVA SHUSHUFINI

UNIDAD EDUCATIVA SHUSHUFINI

UNIDAD EDUCATIVA SHUSHUFINI

UNIDAD EDUCATIVA SHUSHUFINI

UNIDAD EDUCATIVA SHUSHUFINI

UNIDAD EDUCATIVA SHUSHUFINI

UNIDAD EDUCATIVA SHUSHUFINI

UNIDAD EDUCATIVA SHUSHUFINI

UNIDAD EDUCATIVA SHUSHUFINI

UNIDAD EDUCATIVA SHUSHUFINI

UNIDAD EDUCATIVA SHUSHUFINI

UNIDAD EDUCATIVA SHUSHUFINI

UNIDAD EDUCATIVA SHUSHUFINI

UNIDAD EDUCATIVA SHUSHUFINI

UNIDAD EDUCATIVA SHUSHUFINI

UNIDAD EDUCATIVA SHUSHUFINI

UNIDAD EDUCATIVA SHUSHUFINI

UNIDAD EDUCATIVA SHUSHUFINI

UNIDAD EDUCATIVA SHUSHUFINI

UNIDAD EDUCATIVA SHUSHUFINI

UNIDAD EDUCATIVA SHUSHUFINI

UNIDAD EDUCATIVA SHUSHUFINI

UNIDAD EDUCATIVA SHUSHUFINI

UNIDAD EDUCATIVA SHUSHUFINI

UNIDAD EDUCATIVA SHUSHUFINI

UNIDAD EDUCATIVA SHUSHUFINI

UNIDAD EDUCATIVA SHUSHUFINI

BLOQUE	INDICADAS	FECHA	LABORA
AB-04	2021		

BLOQUE 1 DE 12 MODULOS  
CORTES Y FACHADAS



# BLOQUE 1 DE 12 MODULOS CORTES - FACHADAS

MINISTERIO DE EDUCACIÓN



DIRECTOR GENERAL DE EDUCACIÓN  
 MINISTERIO DE EDUCACIÓN  
 QUITO, ECUADOR

ARQUITECTO  
 MINISTERIO DE EDUCACIÓN  
 QUITO, ECUADOR



LCR-CELE-001-2020

"CONTRATACIÓN DE ESTUDIOS Y DISEÑOS PARA LA IMPLEMENTACIÓN ARQUITECTÓNICA DE LA UNIDAD EDUCATIVA ESTANDARIZADA DEL NIVELNO TIPOLOGÍA MAYOR "SHUSHUENENDI", UBICADA EN LA PARROQUIA SHUSHUENENDI, CANTÓN SHUSHUENENDI, PROVINCIA DE SUCUMBIOS".

UNIDAD EDUCATIVA SHUSHUENENDI	
CANTÓN	SHUSHUENENDI
PROVINCIA	SUCUMBIOS
BLOQUE 1 DE 12 MODULOS CORTES Y FACHADAS	
ESCALA	INDICADOS
2021	AB-05

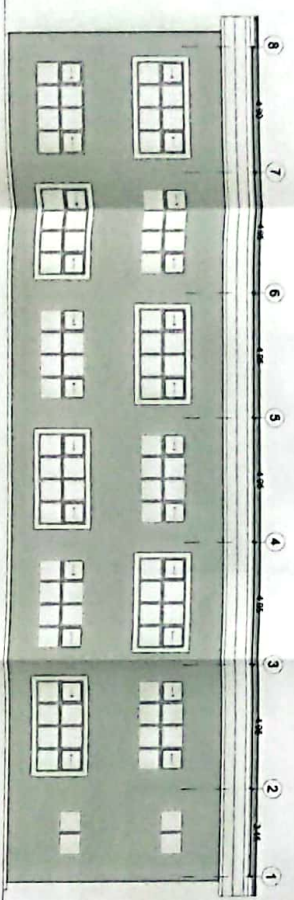
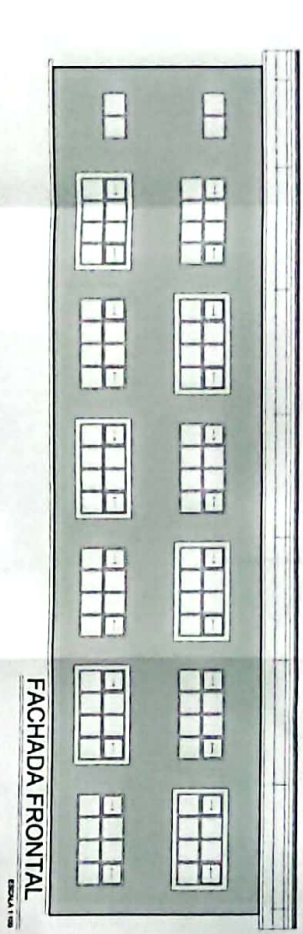
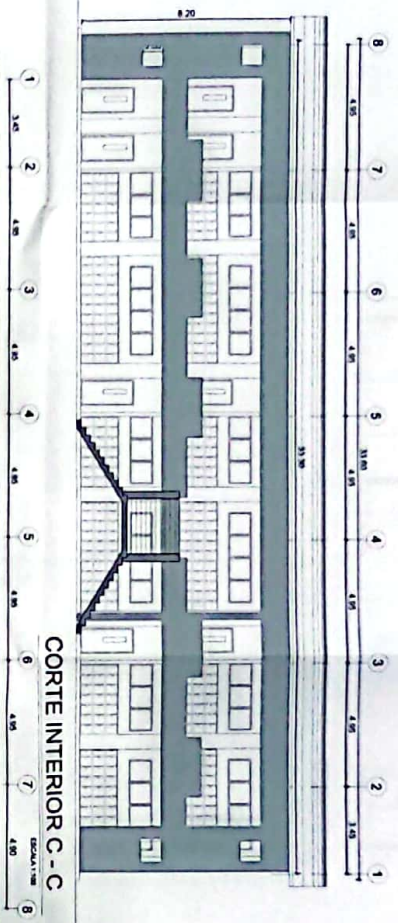
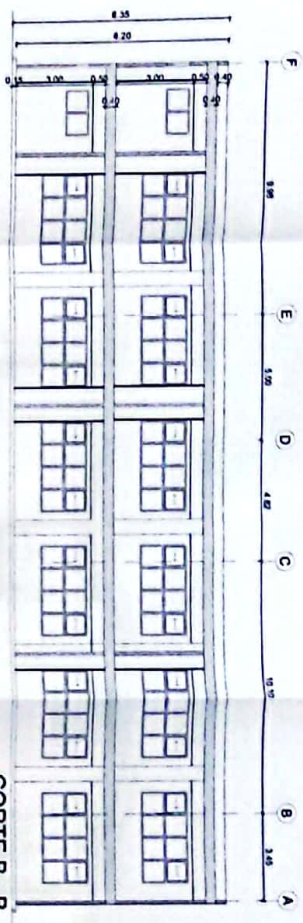



# BLOQUE EDUCACIÓN INICIAL

MINISTERIO DE EDUCACIÓN



REPÚBLICA  
 MINISTERIO DE EDUCACIÓN  
 DIRECCIÓN GENERAL DE EDUCACIÓN INICIAL  
 ANEXO 1  
 PLAN DE CONSTRUCCIÓN DE LA UNIDAD EDUCATIVA  
 NOMBRE DEL PROYECTO: BLOQUE EDUCACIÓN INICIAL  
 NOMBRE DEL DISEÑADOR: [Firma]  
 NOMBRE DEL APROBADO: [Firma]  
 NOMBRE DEL APROBADO: [Firma]

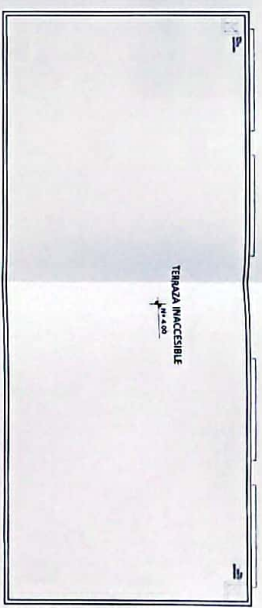

PLANTA DE CUBIERTA

PLANTA BAJA

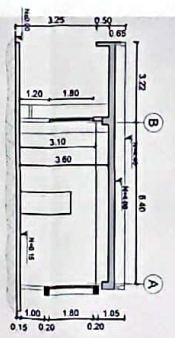
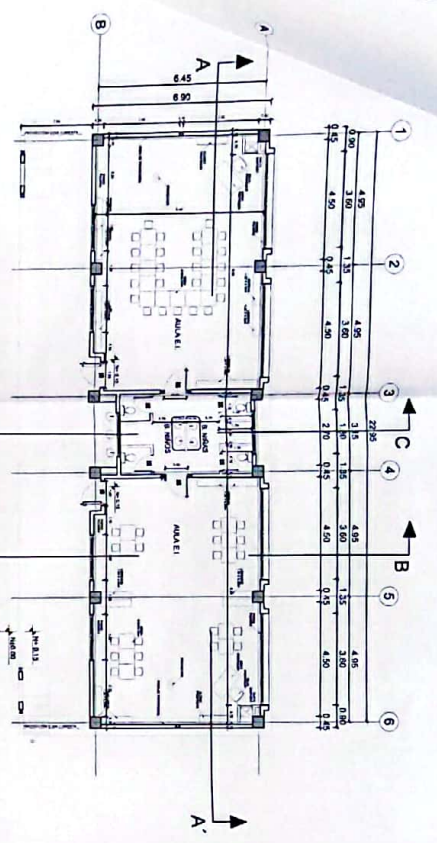

CORTE A-A'

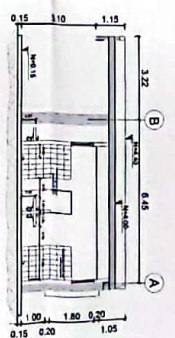

CORTE B-B'

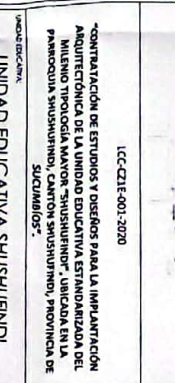

CORTE C-C'

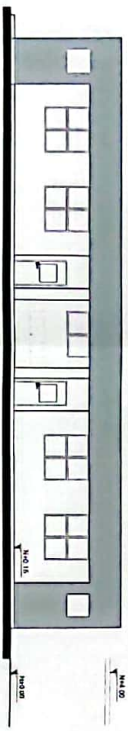

FACHADA FRONTAL

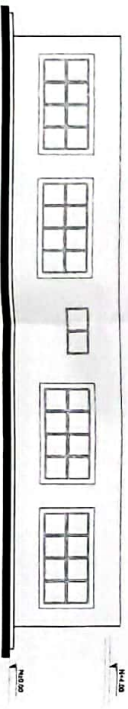

FACHADA POSTERIOR

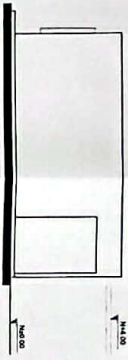

FACHADA LATERAL IZQUIERDA

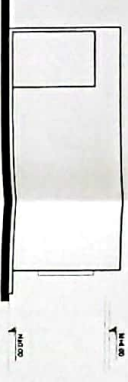

FACHADA LATERAL DERECHA

UNIDAD EDUCATIVA SHUSHUFINI	
CANTON	SHUSHUFINI
COMUNA	SUCUMBIO
BLOQUE EDUCACION INICIAL	
PLANTAS - CORTES - FACHADAS	
ESCALA INDICADAS	2021
FECHA	AB-06
TITULO: PROYECTO	



# BLOQUE ADMINISTRACIÓN

MINISTERIO DE EDUCACIÓN



PROYECTO DE CONSTRUCCIÓN DE LA UNIDAD EDUCATIVA ESTANDARIZADA DEL NIVEL TERCERO DE GRADO, CANTÓN SHUSHUENI, PROVINCIA DE SUCUMBIOS

PROYECTO DE CONSTRUCCIÓN DE LA UNIDAD EDUCATIVA ESTANDARIZADA DEL NIVEL TERCERO DE GRADO, CANTÓN SHUSHUENI, PROVINCIA DE SUCUMBIOS

PROYECTO DE CONSTRUCCIÓN DE LA UNIDAD EDUCATIVA ESTANDARIZADA DEL NIVEL TERCERO DE GRADO, CANTÓN SHUSHUENI, PROVINCIA DE SUCUMBIOS

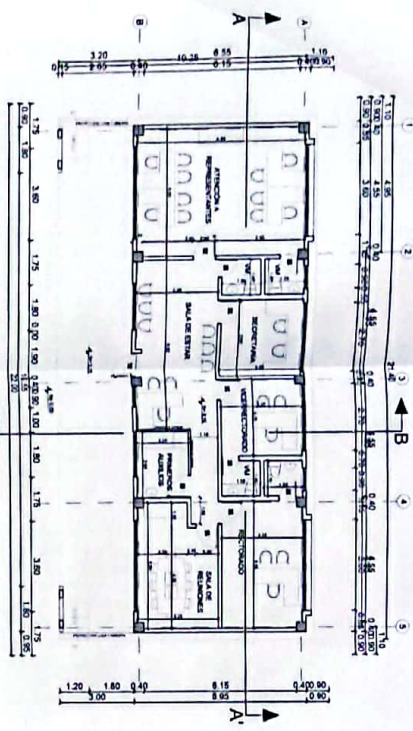

PLANTA BAJA  
ESCALA 1:100

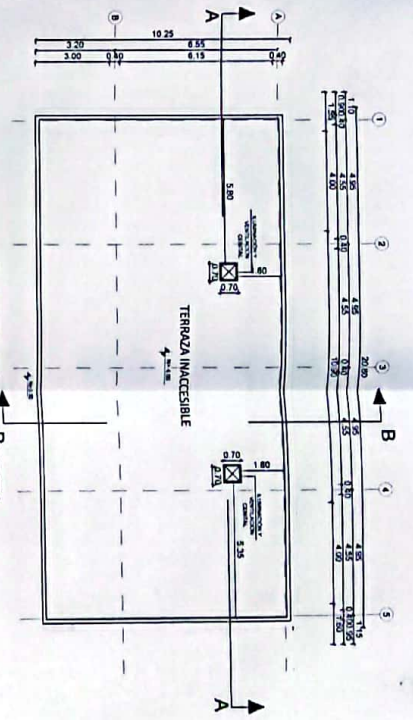

PLANTA DE CUBIERTA  
ESCALA 1:100

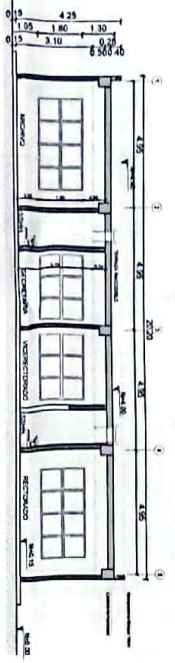

CORTE A-A'  
ESCALA 1:100

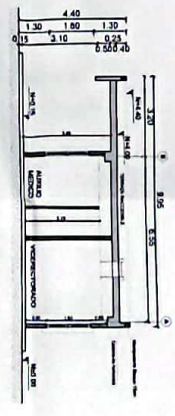

CORTE B-B'  
ESCALA 1:100

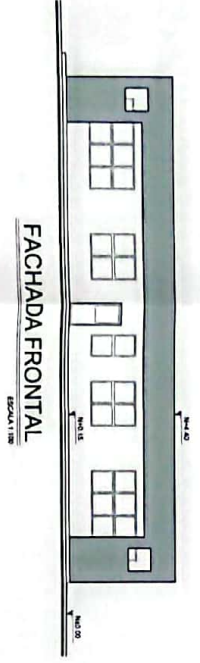

FACHADA FRONTAL  
ESCALA 1:100

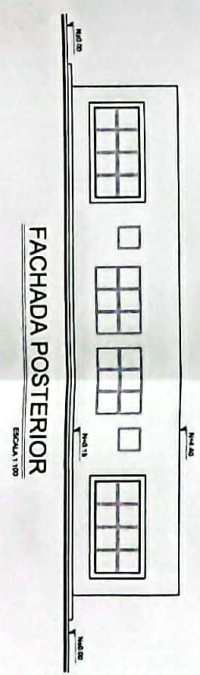

FACHADA POSTERIOR  
ESCALA 1:100

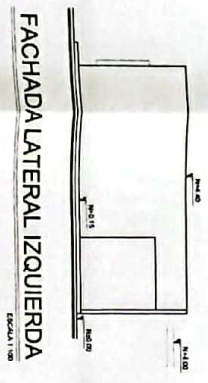

FACHADA LATERAL IZQUIERDA  
ESCALA 1:100

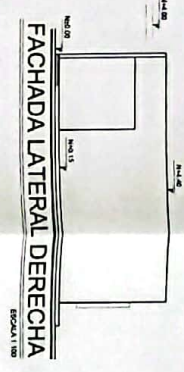

FACHADA LATERAL DERECHA  
ESCALA 1:100

LCC-CELE-001-2020

CONTRATACION DE ESTUDIOS Y DISEÑOS PARA LA IMPLANTACION ARQUITECTONICA DE LA UNIDAD EDUCATIVA ESTANDARIZADA DEL NIVEL TERCERO DE GRADO, CANTÓN SHUSHUENI, PROVINCIA DE SUCUMBIOS

UNIDAD EDUCATIVA SHUSHUENI

CONTRATACION DE ESTUDIOS Y DISEÑOS PARA LA IMPLANTACION ARQUITECTONICA DE LA UNIDAD EDUCATIVA ESTANDARIZADA DEL NIVEL TERCERO DE GRADO, CANTÓN SHUSHUENI, PROVINCIA DE SUCUMBIOS

ADMINISTRACION PLANTAS, FACHADAS Y CORTES

INDICADAS 2021 AB-07

INDICADAS



# BLOQUE DE BAR

MINISTERIO DE EDUCACIÓN



sembramos  
futuro



GOBIERNO  
DE TODOS

RECTORAL

SECRETARÍA DE LA ESCUELA MATERNA  
EJECUCIÓN DE LA UNIDAD EDUCATIVA ESTANDARIZADA DEL  
MEDIO TIPOLOGÍA MAYOR "SHUSHUFINDI" UBICADA EN LA  
PARROQUIA SHUSHUFINDI, CANTÓN SHUSHUFINDI, PROVINCIA DE  
SUCUMBIOS

ANEXO TÉCNICO N° 001-2020  
AUTORIZACIÓN DE CONSTRUCCIÓN

INSTRUMENTO TÉCNICO N° 001-2020  
AUTORIZACIÓN DE CONSTRUCCIÓN

ESCALA DE PROYECTO



LCC-0211-001-2020

"CONTRATACIÓN DE ESTUDIOS Y DISEÑOS PARA LA IMPLANTACIÓN  
ARQUITECTÓNICA DE LA UNIDAD EDUCATIVA ESTANDARIZADA DEL  
MEDIO TIPOLOGÍA MAYOR "SHUSHUFINDI" UBICADA EN LA  
PARROQUIA SHUSHUFINDI, CANTÓN SHUSHUFINDI, PROVINCIA DE  
SUCUMBIOS".

UNIDAD EDUCATIVA SHUSHUFINDI

CANTÓN  
SHUSHUFINDI

PROVINCIA  
SUCUMBIOS

CONTENIDO

BAR

PLANOS

ESCALA INDICADAS 2021 LÁMINA N° AB-08

TÍTULO INDICADAS

## PLANTA DE CUBIERTA

ESCALA 1:50

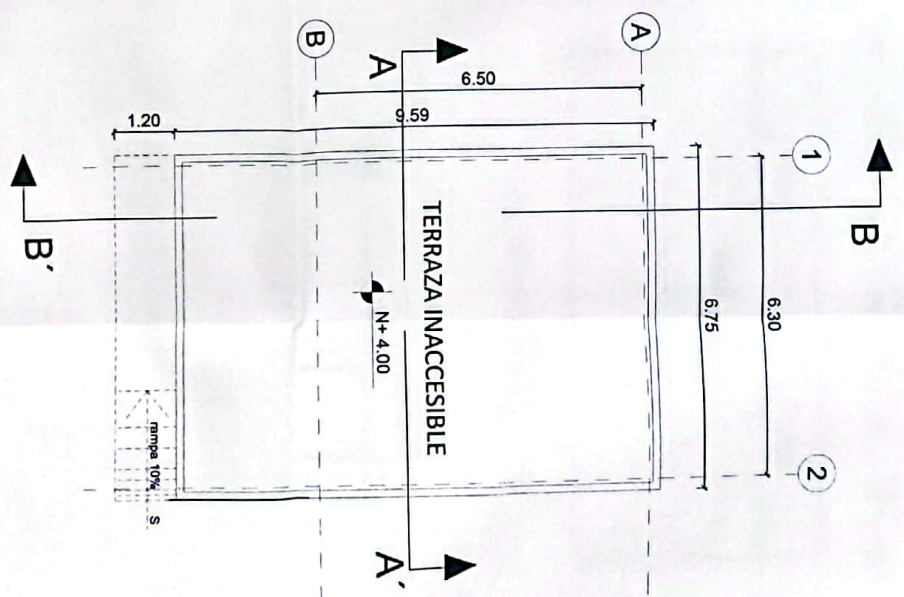

## PLANTA BAJA

ESCALA 1:50

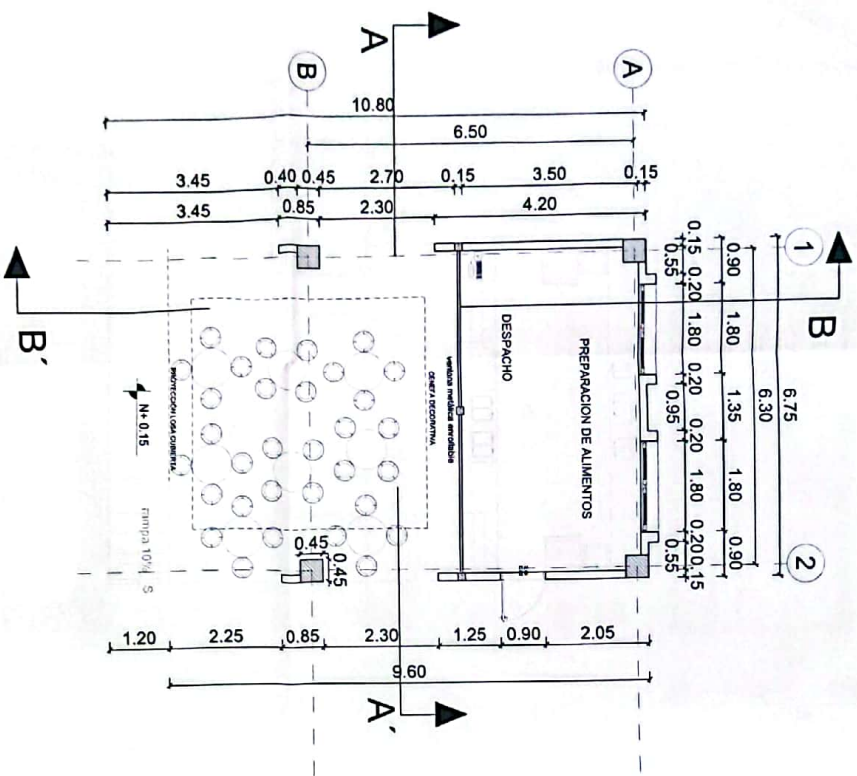



ING. VERGONA GIUSEPPE SILVIA JAVIER  
COORDINATORE REGIONALE LIGURIA DEL LAVORATORI ROMA

APD. SACHA SIA IEMA CONEJO  
ADMINISTRADORA DE CONTABILIDAD

ING. FRANCISCO JAVIER AYALA PALMIERO  
INTEGRA CONTABILIDAD

**ESCUOLA DEL PRODOTTO**



LCC-CZ1E-001-2020

"CONTRATACIÓN DE ESTUDIOS Y DISEÑOS PARA LA IMPLANTACIÓN ARQUITECTÓNICA DE LA UNIDAD EDUCATIVA ESTANDARIZADA DEL MILLENNIO TPOLOGIA MAYOR "SHUSHUFINO", UBICADA EN LA PATROQUIA SHUSHUFINO, CANTÓN SHUSHUFINO, PROVINCIA DE SUCUMBIO".

UNIDAD EDUCATIVA SHUSHUFINDI

SHUSHUFINDI	SUCUMBÍOS
1	1
2	2
3	3
4	4
5	5
6	6
7	7
8	8
9	9
10	10
11	11
12	12
13	13
14	14
15	15
16	16
17	17
18	18
19	19
20	20
21	21
22	22
23	23
24	24
25	25
26	26
27	27
28	28
29	29
30	30
31	31
32	32
33	33
34	34
35	35
36	36
37	37
38	38
39	39
40	40
41	41
42	42
43	43
44	44
45	45
46	46
47	47
48	48
49	49
50	50
51	51
52	52
53	53
54	54
55	55
56	56
57	57
58	58
59	59
60	60
61	61
62	62
63	63
64	64
65	65
66	66
67	67
68	68
69	69
70	70
71	71
72	72
73	73
74	74
75	75
76	76
77	77
78	78
79	79
80	80
81	81
82	82
83	83
84	84
85	85
86	86
87	87
88	88
89	89
90	90
91	91
92	92
93	93
94	94
95	95
96	96
97	97
98	98
99	99
100	100

COMME

## BAR FACHADAS Y CORTES

INDICADAS	RECIBE:	UNIDAD N.º
	2021	AB-09

251107 MINOR ALI

[illegible]

**ESCALA 1:50**

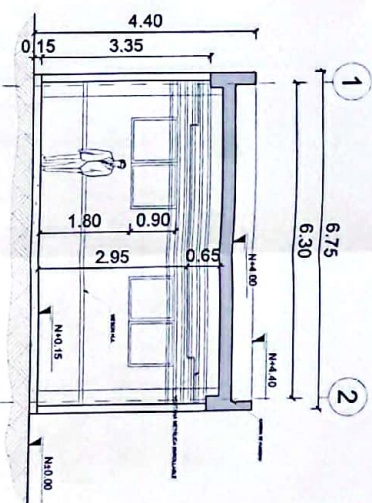

ESCALA 1:50

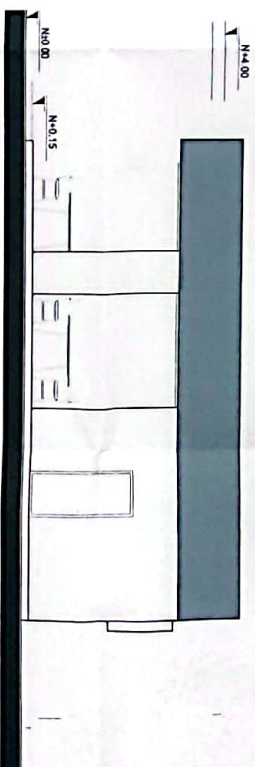

**ESCALA 1:50**

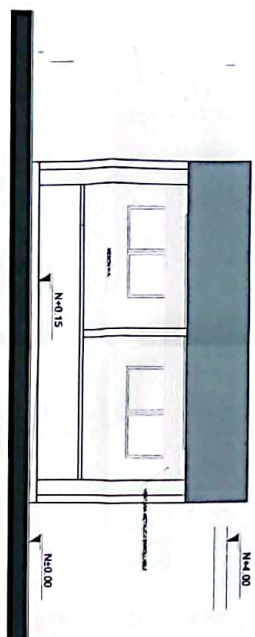

ESCALA 1:50

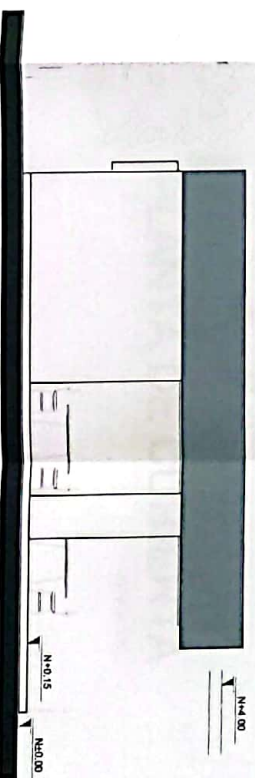

**ESCALA 1:50**

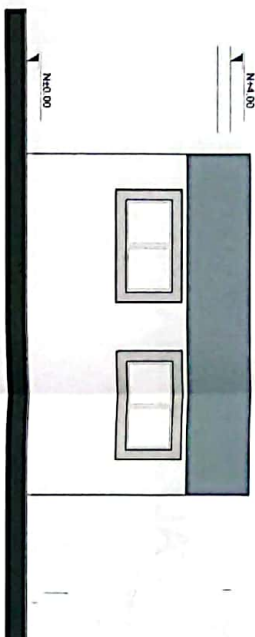

ESCALA 1:50



MINISTERIO DE EDUCACIÓN



FACHADA FRONTAL

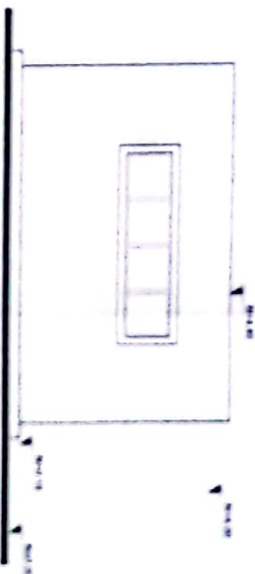

FACHADA POSTERIOR

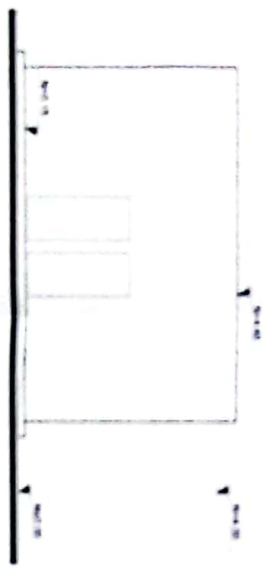

07/07/2016 19:08:38

UNIDAD EDUCATIVA BUENOS AIRES

AB-11







# BLOQUE LAB. FISICA Y QUIMICA

MINISTERIO DE EDUCACIÓN



sembramos  
futuro



ESTADO

GOBIERNO DE LOS RIOS

ASISTENTE SOCIAL

ESTADO

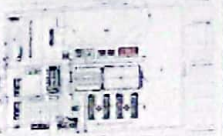

ICC-CZLE-001-2020

CONTINUACIÓN DE ESTUDIOS Y DISEÑOS PARA LA IMPLEMENTACIÓN  
ARQUITECTÓNICA DE LA UNIDAD EDUCATIVA ESTANDARIZADA DEL  
MUNICIPIO TROPICAL MANOR "SHUSHUFINI" UBICADA EN LA  
PARROQUIA SHUSHUFINI, CANTÓN SHUSHUFINI, PROVINCIA DE  
SUCUMBIOS.

UNIDAD EDUCATIVA SHUSHUFINI

SHUSHUFINI

SUCUMBIOS

LABORATORIO DE FISICA QUIMICA

PLANOS

INDICADAS 2021 AB-13

ESTADO

## PLANTA BAJA

ESCALA 1:100

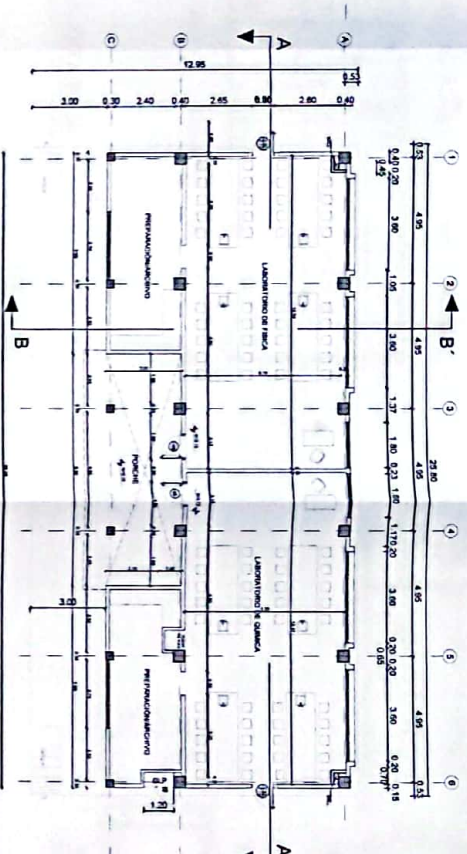

## PLANTA DE CUBIERTA

ESCALA 1:100

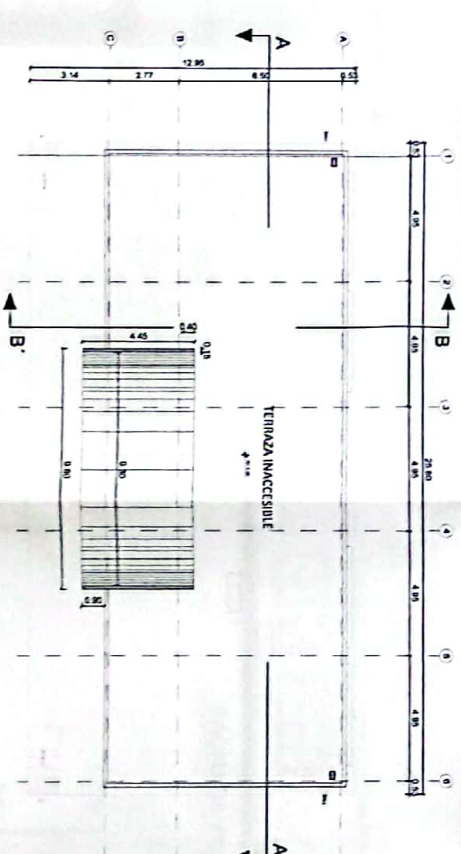

NOTA: 1. Las medidas dadas en metros son aproximadas y no deben utilizarse para la construcción.  
2. Las medidas dadas en metros son aproximadas y no deben utilizarse para la construcción.  
3. Las medidas dadas en metros son aproximadas y no deben utilizarse para la construcción.  
4. Las medidas dadas en metros son aproximadas y no deben utilizarse para la construcción.  
5. Las medidas dadas en metros son aproximadas y no deben utilizarse para la construcción.  
6. Las medidas dadas en metros son aproximadas y no deben utilizarse para la construcción.  
7. Las medidas dadas en metros son aproximadas y no deben utilizarse para la construcción.  
8. Las medidas dadas en metros son aproximadas y no deben utilizarse para la construcción.  
9. Las medidas dadas en metros son aproximadas y no deben utilizarse para la construcción.  
10. Las medidas dadas en metros son aproximadas y no deben utilizarse para la construcción.

NOTA: PLANOS ELABORADOS POR EL MINISTERIO DE EDUCACION - MODELO 2017



# BLOQUE LAB. FISICA Y QUIMICA

MINISTERIO DE EDUCACIÓN



PROYECTO DE CONSTRUCCIÓN DE LA UNIDAD EDUCATIVA SHUSHUENDI  
 PARA LA FASE DE CONSTRUCCIÓN DE LA UNIDAD EDUCATIVA SHUSHUENDI  
 PARA LA FASE DE CONSTRUCCIÓN DE LA UNIDAD EDUCATIVA SHUSHUENDI  
 PARA LA FASE DE CONSTRUCCIÓN DE LA UNIDAD EDUCATIVA SHUSHUENDI

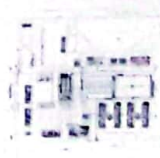

CONTRATACIÓN DE ESTUDIOS Y PROYECTOS PARA LA IMPLEMENTACIÓN  
 ARQUITECTÓNICA DE LA UNIDAD EDUCATIVA SHUSHUENDI  
 PARA LA FASE DE CONSTRUCCIÓN DE LA UNIDAD EDUCATIVA SHUSHUENDI  
 PARA LA FASE DE CONSTRUCCIÓN DE LA UNIDAD EDUCATIVA SHUSHUENDI

UNIDAD EDUCATIVA SHUSHUENDI

SHUSHUENDI

LABORATORIO DE FÍSICA QUÍMICA  
 FACHADAS Y CORTES

INDICADAS 2021 AB-14

FACHADA FRONTAL

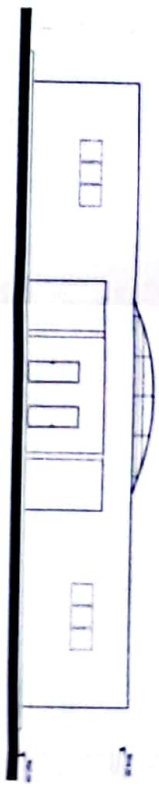

FACHADA POSTERIOR

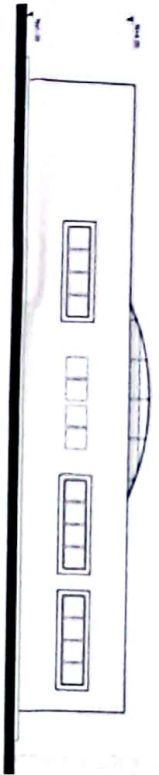

FACHADA LATERAL DERECHA



FACHADA LATERAL IZQUIERDA



CORTE A-A'

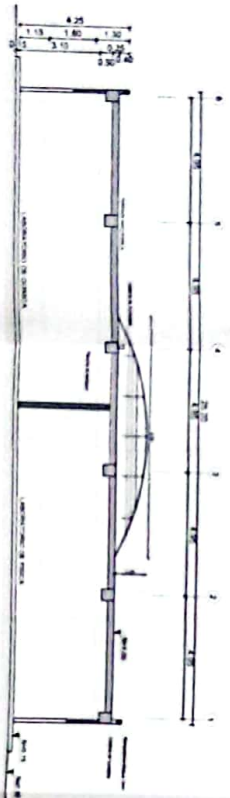

CORTE B-B'

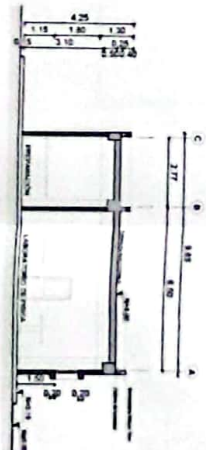



MINISTERIO DE EDUCACIÓN



**DR. YVONNE CHAMPIA SILVA JAFFE**  
COORDINADORA GERAL DE EDUCAÇÃO FÍSICA

ARQ. EACINISA LUISA COMELO  
ALBERGADORIA DEL CONTRATO

REC. FRANCISCO JAVIER AYALA PALMERO  
FUNDADA CONACOTORA

"CONTRATACIÓN DE ESTUDIOS Y DISEÑOS PARA LA IMPLANTACIÓN ANQUITECTÓNICA DE LA UNIDAD EDUCATIVA ESTANCARIZADA DEL MILENIO TIPOLOGÍA MAYOR "SHUSHUFINOR", UBICADA EN LA PARROQUIA SHUSHUFINO, CANTÓN SHUSHUFINO, PROVINCIA DE SUCUMBIOS".

UNIDAD EDUCATIVA SHUSHUFINDI

SHUSHUFINDI

## STUDY FINDINGS

## SUCUMBIDOS

Com

**SALON DE USO MULTIPLE COMEDOR  
PLANTAS**

INDICADAS

021

1

AB-15

SULLO, MONOPOLISTE





MINISTERIO DE EDUCACIÓN



0155

[illegible]

July 1997

AND CULTURAL LITERATURE

(continued from page 8)

WILLIAMSON'S VEGAN VEGGIES



ICC-CRIL-001-2020

"CONTINUACIÓN DE ESTUDIOS Y DISTROS PARA LA IMPLEMENTACIÓN ARQUITECTÓNICA DE LA UNIDAD EDUCATIVA ESTANDARIZADA DEL MILenio TIPOLOGIA MAYOR "SHUSHUINCHI", UBICADA EN LA PARROQUIA SHUSHUINCHI, CANTÓN SHUSHUINCHI, PROVINCIA DE BUCUMBIOS".

UNIDAD EDUCATIVA SHUSHUFINDI

SHUSHUFINDI SUCUMBLOS

SAION DE USO MULTIPLE COMODOR  
PLANTA DE CUBIERTAS

INDICADOR	2021	Unidad m³
AB-16		

**State of Missouri**

## PLANTA DE CUBIERTA

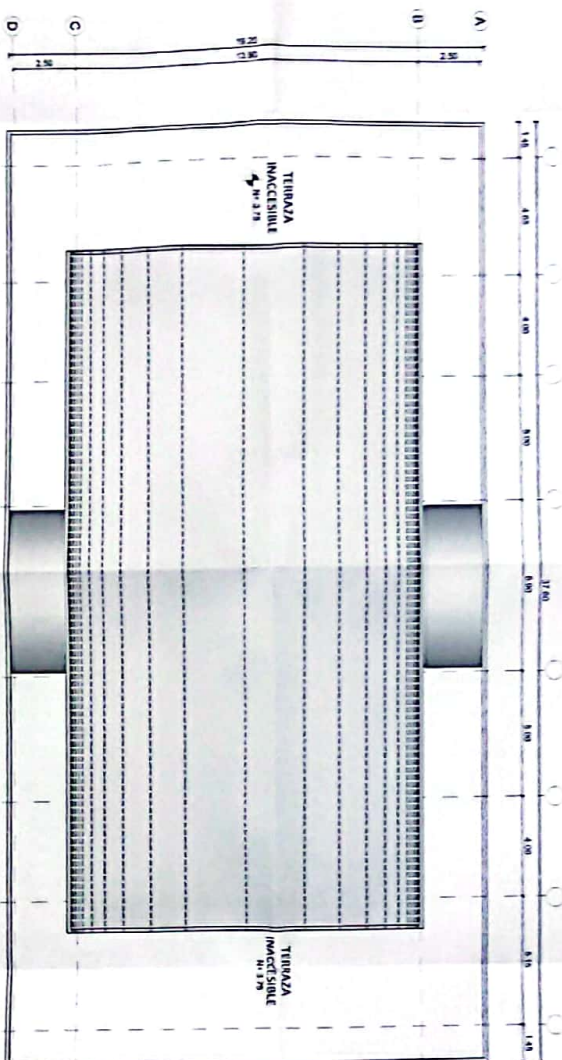



# BLOQUE COMEDOS S.U.M.

MINISTERIO DE EDUCACIÓN

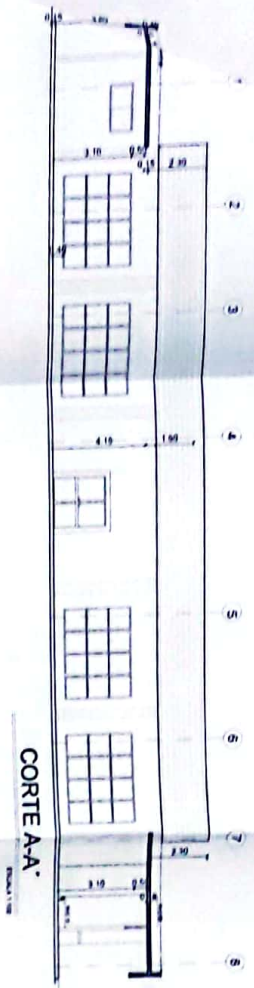

CORTE A-A



CORTE B-B

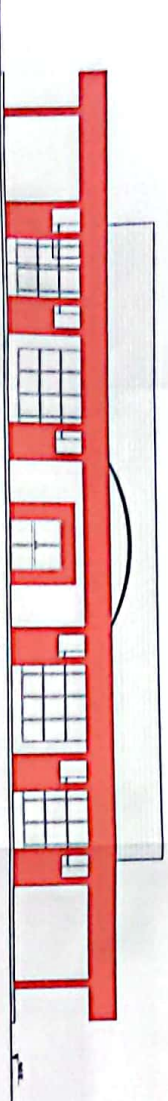

FACHADA FRONTAL



FACHADA POSTERIOR

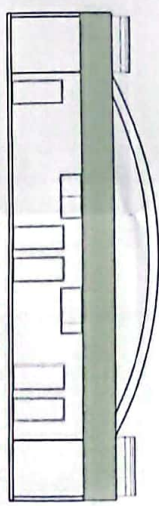

FACHADA LAT. DERECHA

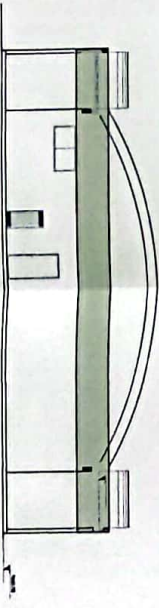

FACHADA LAT. IZQUIERDA



LOC. C21E-001-1020

CONTINUAÇÃO DE ESTUDIOS Y DISEÑOS PARA LA IMPLEMENTACIÓN DE LA POLÍTICA NACIONAL DE EDUCACIÓN TECNOLÓGICA EN LA AMBOSQUÍA SUJUNIMINI, CANTÓN SUJUNIMINI, PROVINCIA DE SUJUNIMINI.

UNIDAD EDUCATIVA SUJUNIMINI

SUJUNIMINI SUJUNIMINI

SALON DE USO MULTIPLE COMEDOR FACHADAS Y CORTE

INDICADAS 2021 AB-17

BLD. SUJUNIMINI



# BLOQUE SALA DE PROFESORES

MINISTERIO DE EDUCACIÓN



sembramos futuro



PROYECTO

PROYECTO DE CONSTRUCCIÓN DE LA UNIDAD EDUCATIVA SHUSHUPENDI  
 PARA LA EDUCACIÓN BÁSICA Y SECUNDARIA  
 EN LA COMUNIDAD SHUSHUPENDI, CANTÓN SHUSHUPENDI, PROVINCIA DE  
 BOLÍVAR, ECUADOR  
 ELABORADO POR: [Firma]  
 ELABORADO POR: [Firma]  
 ELABORADO POR: [Firma]



100-CTE-001-2000

CONSTRUCCIÓN DE EDIFICIOS Y OBRAS PARA LA IMPLEMENTACIÓN  
 ADMINISTRATIVA DE LA UNIDAD EDUCATIVA ESTADUAL DEL  
 MUNICIPIO DE SHUSHUPENDI, CANTÓN SHUSHUPENDI, PROVINCIA DE  
 BOLÍVAR, ECUADOR  
 SECTOR EDUCACIÓN

UNIDAD EDUCATIVA SHUSHUPENDI

SHUSHUPENDI

SUJOS

SALA DE PROFESORES

NOVIEMBRE

2011

AB-18

## PLANTA BAJA

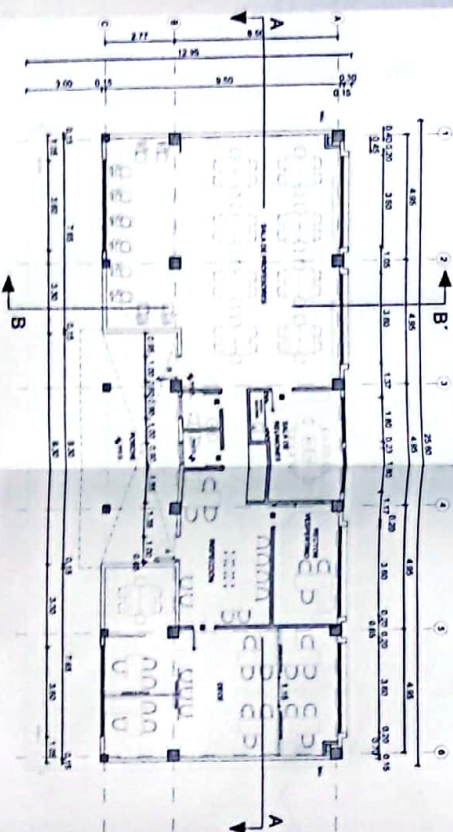

## PLANTA DE CUBIERTA

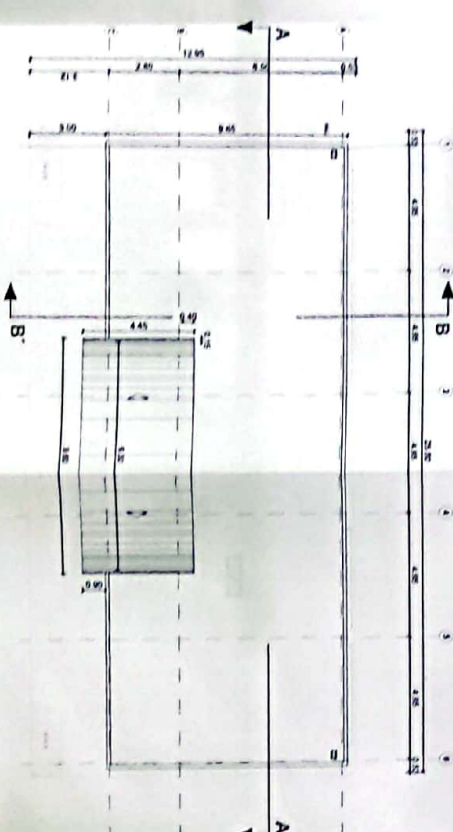



# BLOQUE SALA DE PROFESORES

MINISTERIO DE EDUCACIÓN



REVISADO POR: [Firma]  
 COORDINADOR DE PROYECTO DE EDUCACIÓN PARA LA  
 CALIDAD DE LA EDUCACIÓN  
 SECRETARÍA DE EDUCACIÓN  
 TUCUMÁN  
 2021



LCC-CELE-001-2020

\*CONTINUACIÓN DE ESTUDIOS Y PROYECTO PARA LA IMPLEMENTACIÓN  
 ARQUITECTÓNICA DEL PLAN DE EDUCACIÓN ESTANDARIZADA DEL  
 MINISTERIO DE EDUCACIÓN TUCUMÁN, EN LA  
 PARROQUIA SHUSHUINI, CANTÓN SHUSHUINI, PROVINCIA DE  
 SUCUMBÍOS.\*

UNIDAD EDUCATIVA SHUSHUINI

SHUSHUINI SUCUMBÍOS

SALA DE PROFESORES  
 CORTES Y FACHADAS

INDICADAS	FECHA	USUARIO
2021		AB-19

FACHADA FRONTAL

ESCALA 1:100

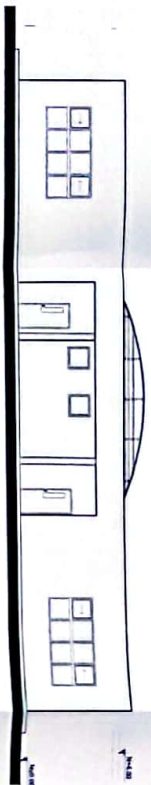

FACHADA POSTERIOR

ESCALA 1:100

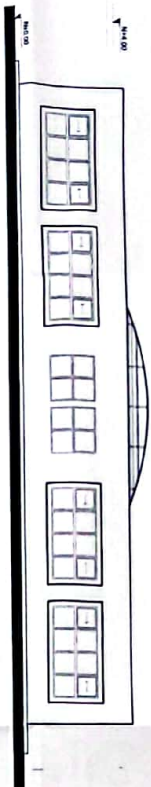

FACHADA LATERAL DERECHA

ESCALA 1:100

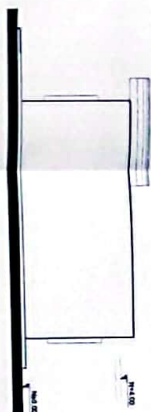

FACHADA LATERAL IZQUIERDA

ESCALA 1:100

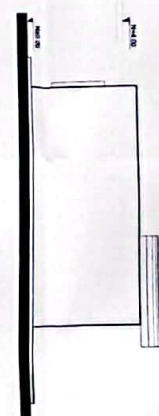

CORTE A-A'

ESCALA 1:100

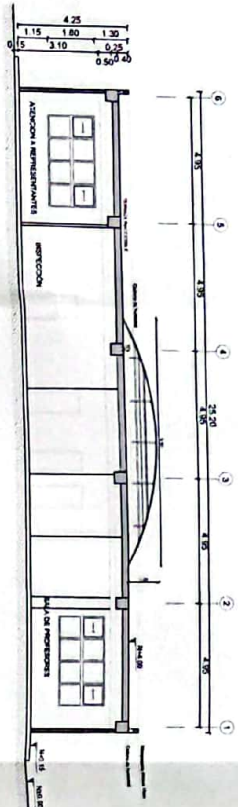

CORTE B-B'

ESCALA 1:100

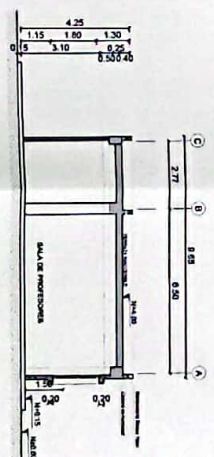







# BLOQUE CUARTO DE GENERADOR

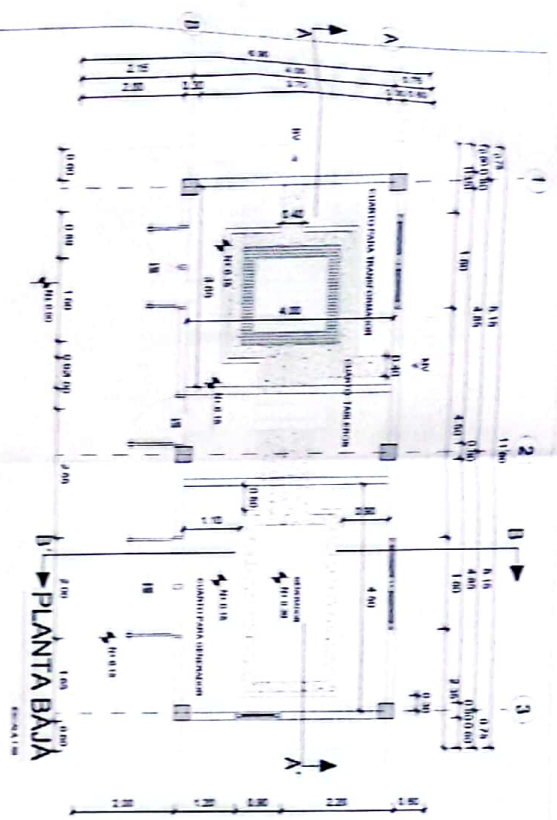

## PLANTA DE CUBIERTA

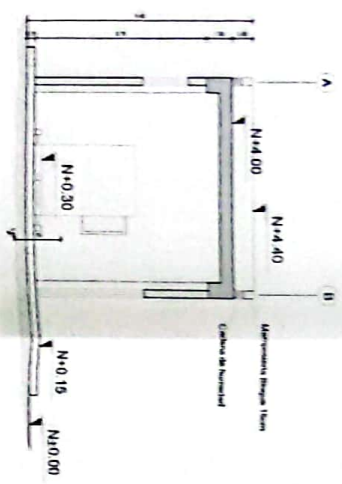

## CORTE B-B'

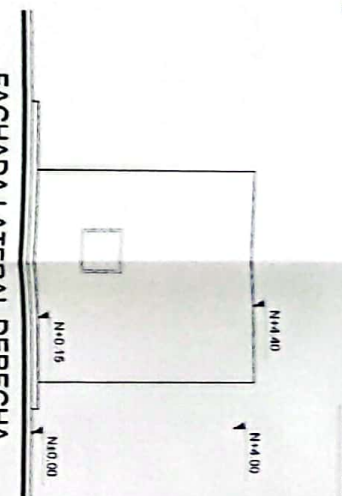

## FACHADA FRONTAL

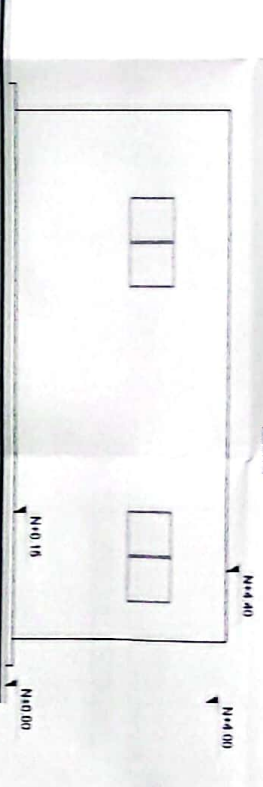

## FACHADA POSTERIOR

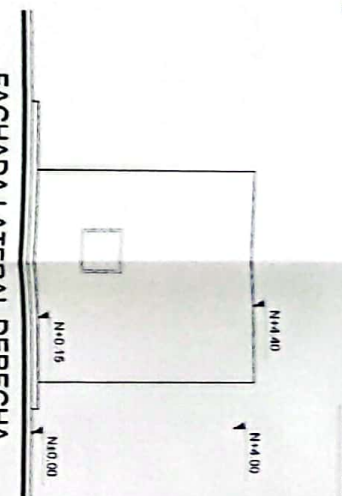

## FACHADA LATERAL DERECHA

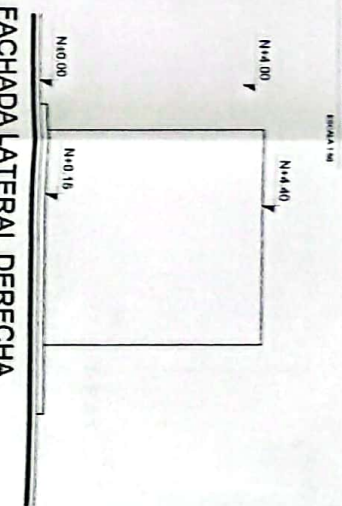

## FACHADA LATERAL IZQUIERDA



MINISTERIO DE EDUCACIÓN



CONTRATACIÓN DE SERVICIOS Y MATERIALES PARA LA REPRESENTACIÓN  
ARQUITECTÓNICA DE LA UNIDAD EDUCATIVA SHUSHUFINI  
MEDIANTE TÉCNICA MANEJO SIMULTÁNEO, COMERCIALIZACIÓN DEL  
PROMOTORIA ARCHITECTONICA, CONCEPTO ARCHITECTONICO, PROPUESTA DE  
SOLUCIONES



1:100

UNIDAD EDUCATIVA SHUSHUFINI

SUBDIRECCIÓN DE EDUCACIÓN BÁSICA

GOBIERNO Y TRANSFORMACIÓN  
PLANTAS FACIADAS Y CORTE

INDICADAS 2021 AB-21







MINISTERIO DE EDUCACIÓN



© 2000 by The University of North Carolina Press  
All rights reserved. Printed in the United States of America  
First published 1999

PROYECTO INSTITUCIONAL  
ADMINISTRATIVA DE CONTROL

**Memorandum**

**ESSENTIALS OF MANAGEMENT**



ICC-CZ1E-001-2020

"CONTINUAÇÃO DE ESTUDIOS Y DISERIOS PARA LA IMPLANTACIÓN ARQUITECTÓNICA DE LA UNIDAD EDUCATIVA ESTANDARIZADA DEL MILENIO TIPOLOGIA MAYOR "SHUSHUPHINO", UBICADA EN LA PARROQUIA SHUSHUPHINO, CANTÓN SHUSHUPHINO, PROVINCIA DE SUCUMBIOS".

UNIDAD EDUCATIVA SHUSHUFINDI

SHUSHUFINDI

---

SUCUMBIOS

C Over time

PORTAL DE INGRESO  
PLANTAS CORTES

INDICADAS	2021	AB-23
-----------	------	-------

**Information for authors**

AB-23

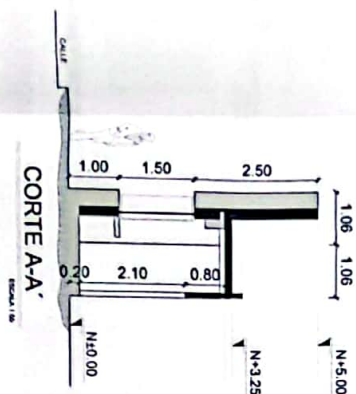

CORTE A-A\*

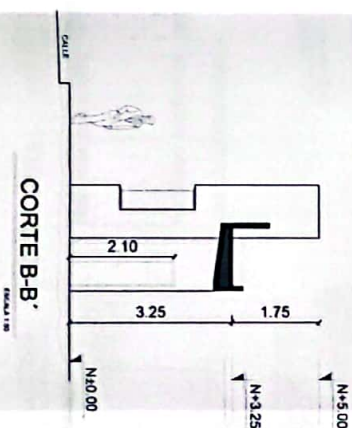

**CORTE B-B'**



# BLOQUE BIBLIOTECA

MINISTERIO DE EDUCACIÓN



sembramos  
Futuro



PROYECTO DE CONSTRUCCIÓN DE LA BIBLIOTECA  
UNIDAD EDUCATIVA SHUSHUFINDI  
CANTÓN SHUSHUFINDI, PROVINCIA DE SUCUMBIOS

ING. JUAN CARLOS VILLALBA  
ARQUITECTO

ING. JUAN CARLOS VILLALBA  
ARQUITECTO



LIC. CITE-001-2020

"CONTINUACIÓN DE ESTUDIOS Y DISEÑOS PARA LA IMPLANTACIÓN ARQUITECTÓNICA DE LA UNIDAD EDUCATIVA ESTANDARIZADA DEL MUNICIPIO TROPICAL MAYOR, "SHUSHUFINDI", UBICADA EN LA PARROQUIA SHUSHUFINDI, CANTÓN SHUSHUFINDI, PROVINCIA DE SUCUMBIOS"

UNIDAD EDUCATIVA SHUSHUFINDI

SHUSHUFINDI

SUCUMBIOS

BIBLIOTECA  
PLANTAS Y CUBIERTAS

INDICACIONES 2021 AB-24

## PLANTA DE CUBIERTA

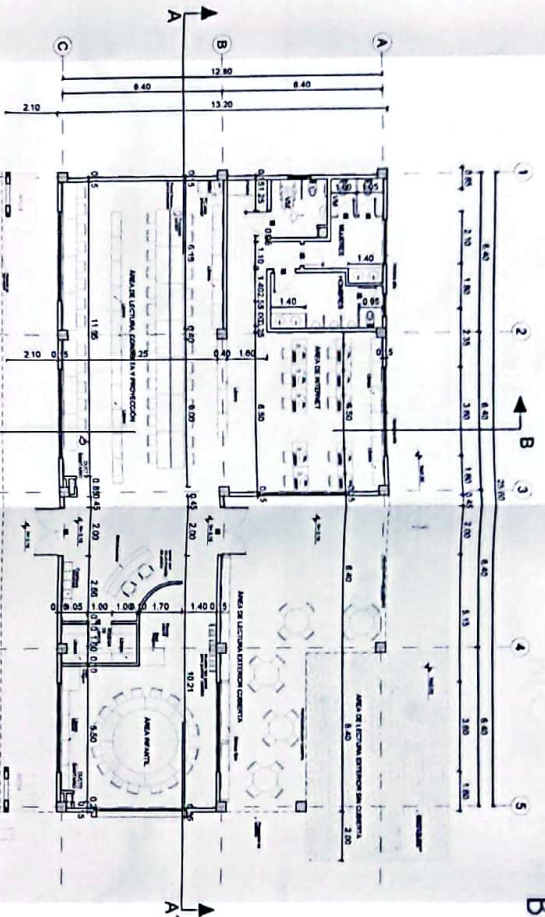
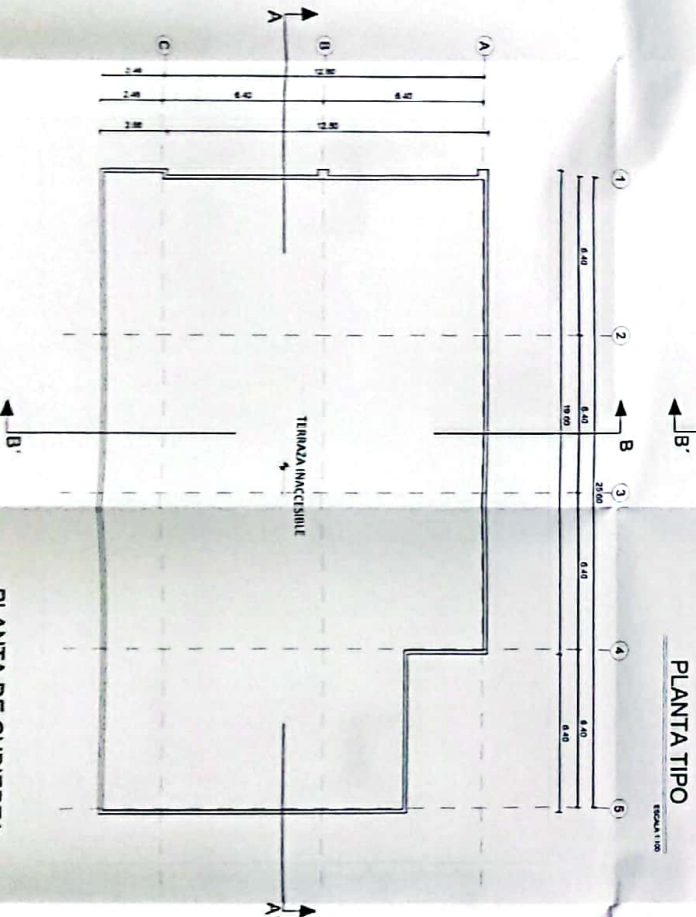

# BLOQUE BIBLIOTECA

MINISTERIO DE EDUCACIÓN



sembramos  
Educación

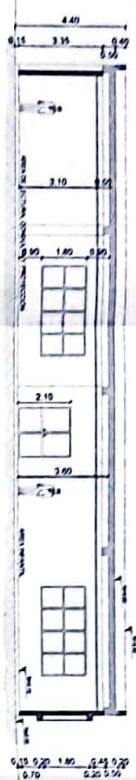

CORTE A-A'

ESCALA 1:100

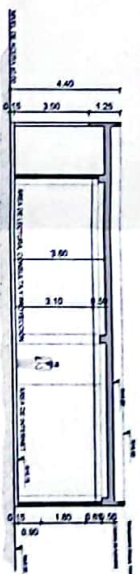

CORTE B-B'

ESCALA 1:100

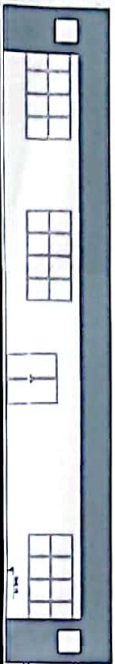

FACHADA FRONTAL

ESCALA 1:100



FACHADA LAT. DERECHA

ESCALA 1:100

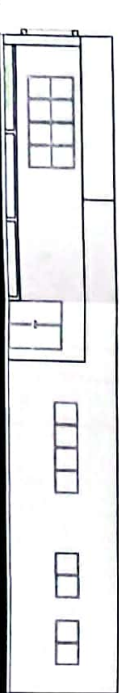

FACHADA POSTERIOR

ESCALA 1:100

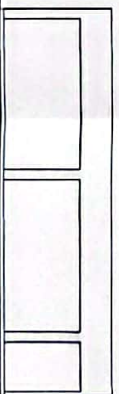

FACHADA LAT. IZQUIERDA

ESCALA 1:100



LCC-CELE-001-2020

“CONTINUACIÓN DE ESTUDIOS Y DISEÑOS PARA LA IMPLEMENTACIÓN ARQUITECTÓNICA DE LA UNIDAD EDUCATIVA ESTABLECIDA DEL MODELO TIPOLOGÍA MAYOR “SHUSHUFINDI”, UBICADA EN LA PARROQUIA SHUSHUFINDI, CANTÓN SHUSHUFINDI, PROVINCIA DE SUCUMBIOS”

UNIDAD EDUCATIVA SHUSHUFINDI

CANTÓN SHUSHUFINDI PROVINCIA SUCUMBIOS

BIBLIOTECA  
FACHADAS Y CORTE

INDICADAS 2021 AB-25

2020 INICIACIÓN